PŮDORYS 1.N.P. - NOVÝ STAV 1:50

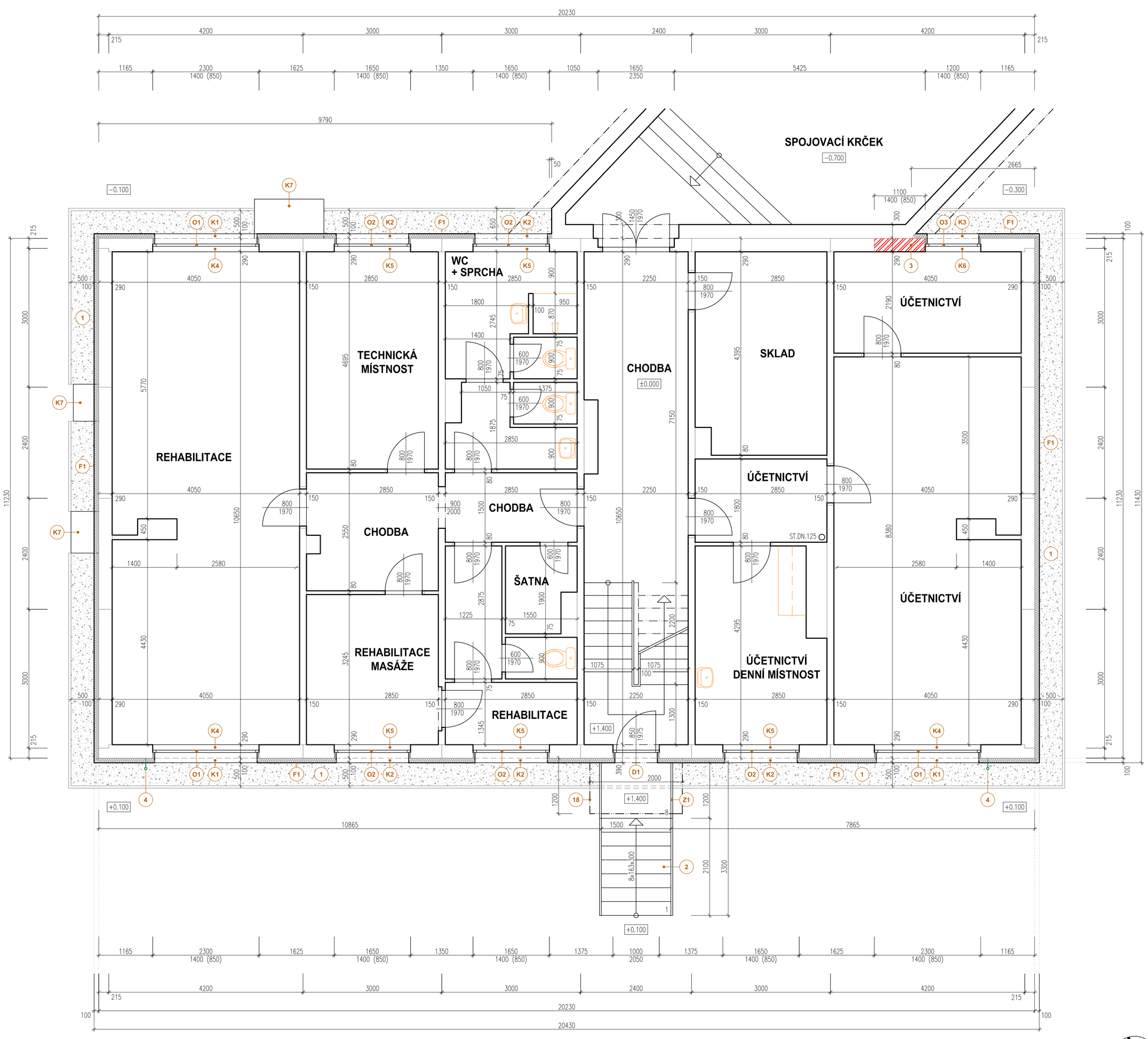

POZNÁMKY

- PŘED ZAHÁJENÍM STAVEBNÍCH PRACÍ BUDE PROVEDENA ZA ÚČASTI STAVEBNÍHO DOZORU ZKOUŠKA PŘÍDRŽNOSTI A KOTEVNÍ ZKOUŠKA
- STÁVAJÍCÍ HROMOSVOD BUDE UPRAVEN DLE ČSN A PO SKONČENÍ PRACÍ BUDE VYSTAVENA REVIZE
- PŘED VÝROBOU VEŠKERÝCH PRVKŮ BUDOU PŘEMĚŘENY JEJICH STAVEBNÍ ROZMĚRY NA STAVBĚ DLE SKUTEČNOSTI A PŘIZPŮSOBENY S OHLEDEM NA ZATEPLOVACÍ SYSTÉM
- VEŠKERÉ PRÁCE BUDOU PROVEDENY V SOULADU S ČSN A S TECHNICKÝMI PŘEDPISY VÝROBCE
- VEŠKERÉ CEDULE, NÁPISY A JINÉ PRVKY NA FASÁDĚ BUDOU KOTVENY NA DISTANČNÍ NEREZOVÉ TRUBIČKY O DÉLCE TL. FASÁDNÍHO SYSTÉMU + 30 mm
- KOLEM OBJEKTU BUDE VYBUDOVÁN NOVÝ OKAPOVÝ CHODNÍČEK Š. 500 mm, OHRANIČENÝ BETONOVÝMI OBRUBNÍKY A VYSYPÁN KAČÍRKEM

LEGENDA

O1	NOVÉ OKNO PLASTOVÉ, ZASKLENÉ IZOLAČNÍM DVOJSKLEM DITHERM, OTEVÍRAVÉ, SKLOPNÉ, STAVEBNÍ OTVOR 2300/1400 mm SOUČINITEL PROSTUPU TEPLA CELÉ KONSTRUKCE VČETNĚ RÁMU max. Uw = 1,20 W/m2K, BARVA BÍLÁ
O2	NOVÉ OKNO PLASTOVÉ, ZASKLENÉ IZOLAČNÍM DVOJSKLEM DITHERM, OTEVÍRAVÉ, SKLOPNÉ, STAVEBNÍ OTVOR 1650/1400 mm SOUČINITEL PROSTUPU TEPLA CELÉ KONSTRUKCE VČETNĚ RÁMU max. Uw = 1,20 W/m2K, BARVA BÍLÁ
O3	NOVÉ OKNO PLASTOVÉ, ZASKLENÉ IZOLAČNÍM DVOJSKLEM DITHERM, OTEVÍRAVÉ, SKLOPNÉ, STAVEBNÍ OTVOR 1200/1400 mm SOUČINITEL PROSTUPU TEPLA CELÉ KONSTRUKCE VČETNĚ RÁMU max. Uw = 1,20 W/m2K, BARVA BÍLÁ
D1	NOVÉ VSTUPNÍ DVEŘE PLASTOVÉ, ZASKLENÉ IZOLAČNÍM DVOJSKLEM DITHERM, JEDNOKŘÍDLÉ, LEVÉ, STAVEBNÍ OTVOR 1000/2050 mm SOUČINITEL PROSTUPU TEPLA CELÉ KONSTRUKCE VČETNĚ RÁMU max. Ud = 1,70 W/m2K, BARVA BÍLÁ
K1	NOVÉ VNĚJŠÍ OKENNÍ PARAPETY Š. 2300 mm, R.Š. 500 mm – ELOXOVANÝ HLINÍK, BARVA BÍLÁ
K2	NOVÉ VNĚJŠÍ OKENNÍ PARAPETY Š. 1650 mm, R.Š. 500 mm – ELOXOVANÝ HLINÍK, BARVA BÍLÁ
K3	NOVÉ VNĚJŠÍ OKENNÍ PARAPETY Š. 1200 mm, R.Š. 500 mm – ELOXOVANÝ HLINÍK, BARVA BÍLÁ
K4	NOVÉ VNITŘNÍ OKENNÍ PARAPETY Š. 2300 mm – PLASTOVÉ BÍLÉ
K5	NOVÉ VNITŘNÍ OKENNÍ PARAPETY Š. 1650 mm – PLASTOVÉ BÍLÉ
K6	NOVÉ VNITŘNÍ OKENNÍ PARAPETY Š. 1200 mm – PLASTOVÉ BÍLÉ
K7	NOVÉ OPLECHOVÁNÍ STŘÍŠEK PILÍŘKŮ – TiZn
Z1	NOVÉ ZÁBRADLÍ NOVÉHO VENKOVNÍHO SCHODIŠTĚ V. 900 mm – POZINKOVANÉ PROFILY 40/40/3 mm + SVISLÉ VÝPLNĚ Z TYČOVINY PR. 12 mm
F1	NOVÁ VNĚJŠÍ SILIKONOVÁ OMÍTKA + NOVÝ KONTAKTNÍ CERTIFIKOVANÝ ZATEPLOVACÍ FASÁDNÍ SYSTÉM TL. 100 mm + PENETRACE + VYROVNÁNÍ PODKLADU + STÁVAJÍCÍ OBVODOVÉ PANELY TL. 290 mm
1	NOVÝ OKAPOVÝ CHODNÍČEK š. 500 mm – KAČÍREK V. 150 mm + GEOTEXTILIE + ZAHRADNÍ BETONOVÉ OBRUBNÍKY
2	NOVÉ SCHODIŠTĚ ZHOTOVENÉ POMOCÍ POZINKOVANÉ KONSTRUKCE SCHODIŠŤOVÉ STUPNĚ Z BETONOVÝCH DLAŽDIC 300/300 mm OSAZENÝCH DO KOVOVÉ KONSTRUKCE
3	DOZDÍVKA PŮVODNÍHO OKENNÍHO OTVORU – ZDIVO YTONG TL. 300 mm
4	UPRAVENÉ UZEMNĚNÍ STÁVAJÍCÍHO HROMOSVODU + PRODLOUŽENÍ KOTEV
18	NOVÁ STŘÍŠKA NAD VSTUPEM – OCELOVÁ KONSTRUKCE + BEZPEČNOSTNÍ SKLO

LEGENDA MATERIÁLŮ

- STÁVAJÍCÍ KONSTRUKCE
- ZATEPLENÍ OBJEKTU – CERTIFIKOVANÝ KONTAKTNÍ ZATEPLOVACÍ FASÁDNÍ SYSTÉM TL. 100 mm
- DOZDÍVKA PŮVODNÍHO OKENNÍHO OTVORU – ZDIVO YTONG TL. 300 mm
- OKAPOVÝ CHODNÍČEK Š. 500 mm KAČÍREK LEMOVÁN ZAHRADNÍMI BETONOVÝMI OBRUBNÍKY

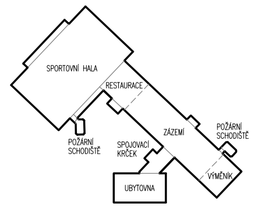

INVESTOR: MĚSTO VARNSDORF, NÁMĚSTÍ E. BENEŠE 470, 407 47 VARNSDORF	GENERÁLNÍ PROJEKTANT: ProProjekt s.r.o., Komenského 1173, 408 01 Rumburk, T: 412 332 317, projekce@proprojekt.cz		
ZÁSTUPCE INVESTORA: MILAN HANOUSEK	PROJEKTOVÁNÍ STAVEB ■ INŽENÝRSKÁ ČINNOST ■ DOZOROVÁNÍ STAVEB, www.proprojekt.cz		
MÍSTO: ST.P.Č.K. 2832/2, K.Ú. VARNSDORF	PROJEKTANT ČÁSTI:		AUTORIZACE:
STAVBA: ZATEPLENÍ FASÁDY, VÝMĚNA OKEN A VSTUPNÍCH DVEŘÍ, OPRAVA A ZATEPLENÍ STŘECHY - BUDOVA UBYTOVNY U SPORTOVNÍ HALY Č.P. 2984, UL. ZÁPADNÍ, VARNSDORF	ZODP. PROJEKTANT: PAVEL HRUŠKA	VYPRACOVAL: PAVEL HRUŠKA	
	DATUM: 7/2016	ČÍSLO ZAKÁZKY: 2016560	
PROJEKTOVÁ ČÁST: D.1.1. ARCHITEKTONICKO-STAVEBNÍ ŘEŠENÍ	FORMÁT: 8 x A4	STUPEŇ PD: SP	PARÉ:
VÝKRES: PŮDORYS 1.N.P. - NOVÝ STAV	ČÍSLO VÝKRESU: b.2.1	MĚŘÍTKO: 1:50	

PŮDORYS 2.N.P. - NOVÝ STAV 1:50

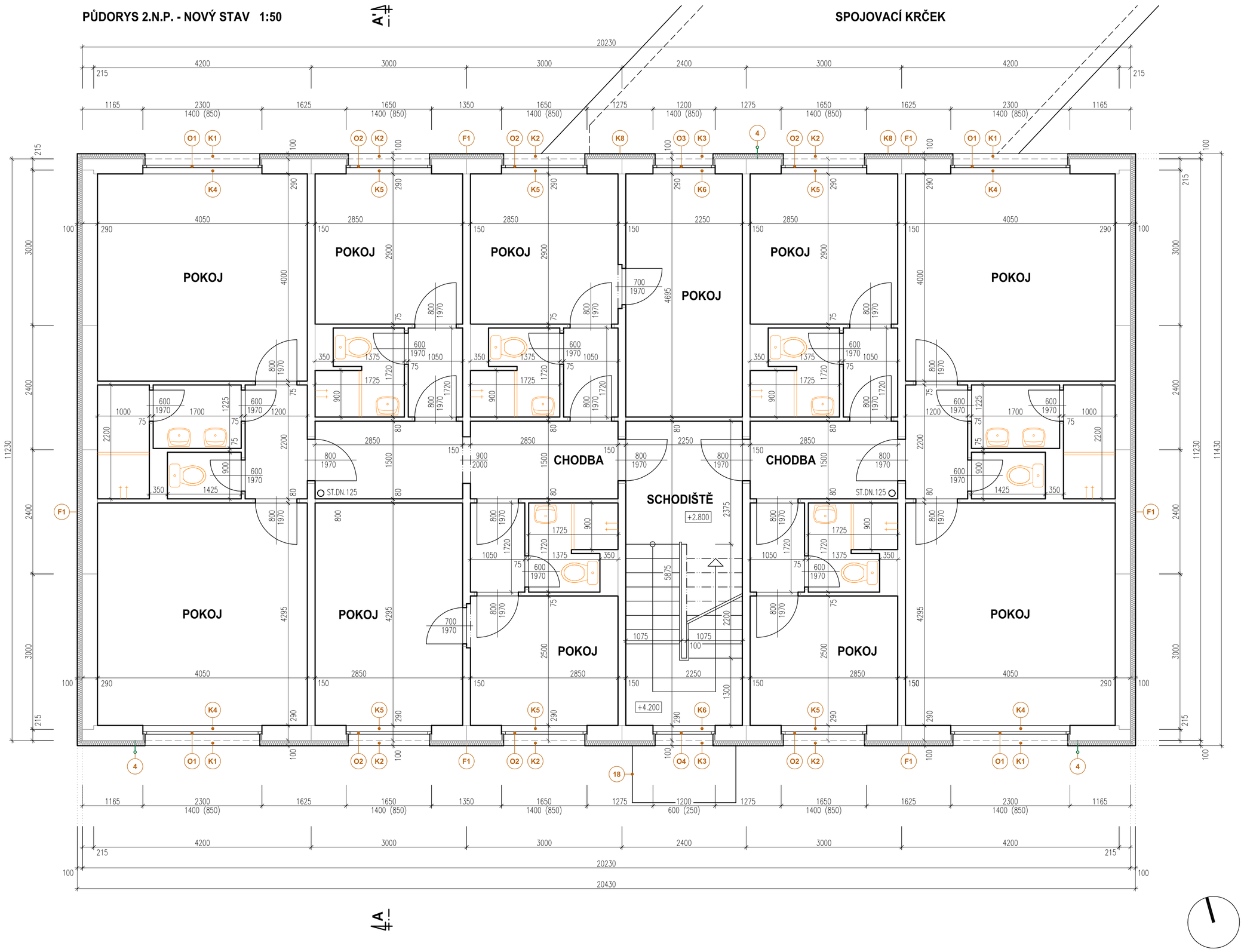

POZNÁMKY

- PŘED ZAHÁJENÍM STAVEBNÍCH PRACÍ BUDE PROVEDENA ZA ÚČASTI STAVEBNÍHO DOZORU ZKOUŠKA PŘÍDRŽNOSTI A KOTEVNÍ ZKOUŠKA
- STÁVAJÍCÍ HROMOSVOD BUDE UPRAVEN DLE ČSN A PO SKONČENÍ PRACÍ BUDE VYSTAVENA REVIZE
- PŘED VÝROBOU VEŠKERÝCH PRVKŮ BUDOU PŘEMĚŘENY JEJICH STAVEBNÍ ROZMĚRY NA STAVBĚ DLE SKUTEČNOSTI A PŘIZPŮSOBENY S OHLEDEM NA ZATEPLOVACÍ SYSTÉM
- VEŠKERÉ PRÁCE BUDOU PROVEDENY V SOULADU S ČSN A S TECHNICKÝMI PŘEDPISY VÝROBCE
- VEŠKERÉ CEDULE, NÁPISY A JINÉ PRVKY NA FASÁDĚ BUDOU KOTVENY NA DISTANČNÍ NEREZOVÉ TRUBIČKY O DÉLCE TL. FASÁDNÍHO SYSTÉMU + 30 mm
- KOLEM OBJEKTU BUDE VYBUDOVÁN NOVÝ OKAPOVÝ CHODNÍČEK Š. 500 mm, OHRANIČENÝ BETONOVÝMI OBRUBNÍKY A VYSYPÁN KAČÍRKEM

LEGENDA

O1	NOVÉ OKNO PLASTOVÉ, ZASKLENÉ IZOLAČNÍM DVOJSKLEM DITHERM, OTEVÍRAVÉ, SKLOPNÉ, STAVEBNÍ OTVOR 2300/1400 mm SOUČINITEL PROSTUPU TEPLA CELÉ KONSTRUKCE VČETNĚ RÁMU max. Uw = 1,20 W/m2K, BARVA BÍLÁ
O2	NOVÉ OKNO PLASTOVÉ, ZASKLENÉ IZOLAČNÍM DVOJSKLEM DITHERM, OTEVÍRAVÉ, SKLOPNÉ, STAVEBNÍ OTVOR 1650/1400 mm SOUČINITEL PROSTUPU TEPLA CELÉ KONSTRUKCE VČETNĚ RÁMU max. Uw = 1,20 W/m2K, BARVA BÍLÁ
O3	NOVÉ OKNO PLASTOVÉ, ZASKLENÉ IZOLAČNÍM DVOJSKLEM DITHERM, OTEVÍRAVÉ, SKLOPNÉ, STAVEBNÍ OTVOR 1200/1400 mm SOUČINITEL PROSTUPU TEPLA CELÉ KONSTRUKCE VČETNĚ RÁMU max. Uw = 1,20 W/m2K, BARVA BÍLÁ
O4	NOVÉ OKNO PLASTOVÉ, ZASKLENÉ IZOLAČNÍM DVOJSKLEM DITHERM, OTEVÍRAVÉ, SKLOPNÉ, STAVEBNÍ OTVOR 1200/600 mm SOUČINITEL PROSTUPU TEPLA CELÉ KONSTRUKCE VČETNĚ RÁMU max. Uw = 1,20 W/m2K, BARVA BÍLÁ
K1	NOVÉ VNĚJŠÍ OKENNÍ PARAPETY Š. 2300 mm, R.Š. 500 mm – ELOXOVANÝ HLINÍK, BARVA BÍLÁ
K2	NOVÉ VNĚJŠÍ OKENNÍ PARAPETY Š. 1650 mm, R.Š. 500 mm – ELOXOVANÝ HLINÍK, BARVA BÍLÁ
K3	NOVÉ VNĚJŠÍ OKENNÍ PARAPETY Š. 1200 mm, R.Š. 500 mm – ELOXOVANÝ HLINÍK, BARVA BÍLÁ
K4	NOVÉ VNITŘNÍ OKENNÍ PARAPETY Š. 2300 mm – PLASTOVÉ BÍLÉ
K5	NOVÉ VNITŘNÍ OKENNÍ PARAPETY Š. 1650 mm – PLASTOVÉ BÍLÉ
K6	NOVÉ VNITŘNÍ OKENNÍ PARAPETY Š. 1200 mm – PLASTOVÉ BÍLÉ
K8	NOVÝ LEM KE ZDI U STŘECHY SPOJOVACÍHO KRČKU – TiZn, R.Š. 500 mm
F1	NOVÁ VNĚJŠÍ SILIKONOVÁ OMÍTKA + NOVÝ KONTAKTNÍ CERTIFIKOVANÝ ZATEPLOVACÍ FASÁDNÍ SYSTÉM TL. 100 mm + PENETRACE + VYROVNÁNÍ PODKLADU + STÁVAJÍCÍ OBVODOVÉ PANELY TL. 290 mm
4	UPRAVENÉ UZEMNĚNÍ STÁVAJÍCÍHO HROMOSVODU + PRODLOUŽENÍ KOTEV
18	NOVÁ STŘÍŠKA NAD VSTUPEM – OCELOVÁ KONSTRUKCE + BEZPEČNOSTNÍ SKLO

LEGENDA MATERIÁLŮ

- STÁVAJÍCÍ KONSTRUKCE
- ZATEPLENÍ OBJEKTU – CERTIFIKOVANÝ KONTAKTNÍ ZATEPLOVACÍ FASÁDNÍ SYSTÉM TL. 100 mm

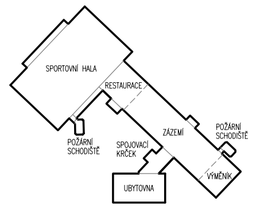

INVESTOR: MĚSTO VARNSDORF NÁMĚSTÍ E. BENEŠE 470 407 47 VARNSDORF ZÁSTUPCE INVESTORA: MILAN HANOUSEK	GENERÁLNÍ PROJEKTANT: ProProjekt PROJEKTOVÁNÍ STAVEB ■ INŽENÝRSKÁ ČINNOST ■ DOZOROVÁNÍ STAVEB www.proprojekt.cz	ProProjekt s.r.o. Komenského 1373 408 01 Rumburk T: 412 332 317 projekce@proprojekt.cz	
MÍSTO: ST.P.Č.K. 2832/2 K.Ú. VARNSDORF	PROJEKTANT ČÁSTI:		AUTORIZACE:
STAVBA: ZATEPLENÍ FASÁDY, VÝMĚNA OKEN A VSTUPNÍCH DVEŘÍ, OPRAVA A ZATEPLENÍ STŘECHY - BUDOVA UBYTOVNY U SPORTOVNÍ HALY Č.P. 2984, UL. ZÁPADNÍ, VARNSDORF	ZODP. PROJEKTANT: PAVEL HRUŠKA	VYPRACOVAL: PAVEL HRUŠKA	
	DATUM: 7/2016	ČÍSLO ZAKÁZKY: 2016560	
PROJEKTOVÁ ČÁST: D.1.1. ARCHITEKTONICKO-STAVEBNÍ ŘEŠENÍ	FORMÁT: 8 x A4	STUPEŇ PD: SP	PARÉ:
VÝKRES: PŮDORYS 2.N.P. - NOVÝ STAV	ČÍSLO VÝKRESU: b.2.2	MĚŘÍTKO: 1:50	

PŮDORYS 3.N.P. - NOVÝ STAV 1:50

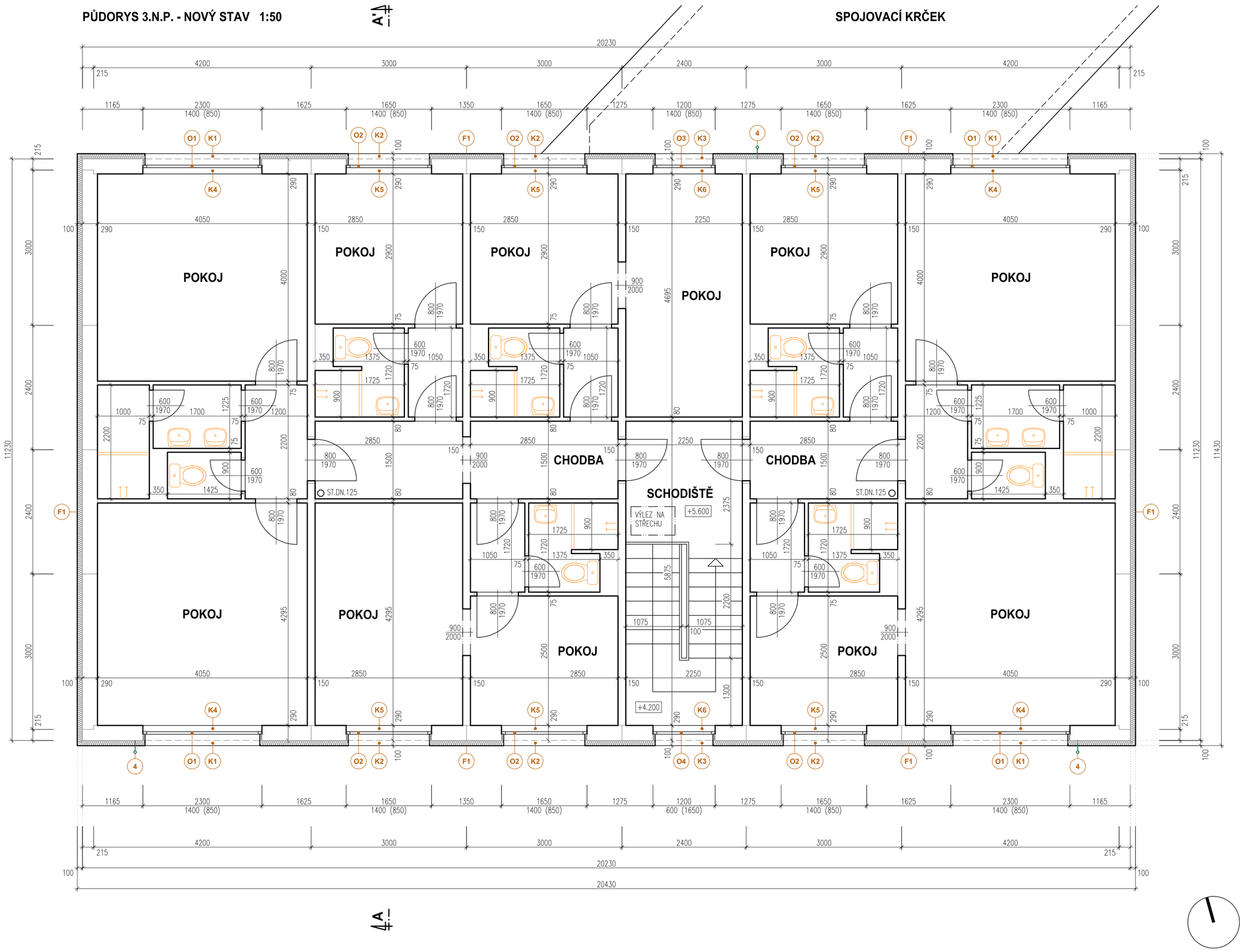

POZNÁMKY

- PŘED ZAHÁJENÍM STAVEBNÍCH PRACÍ BUDE PROVEDENA ZA ÚČASTI STAVEBNÍHO DOZORU ZKOUŠKA PŘÍDRŽNOSTI A KOTEVNÍ ZKOUŠKA
- STÁVAJÍCÍ HROMOSVOD BUDE UPRAVEN DLE ČSN A PO SKONČENÍ PRACÍ BUDE VYSTAVENA REVIZE
- PŘED VÝROBOU VEŠKERÝCH PRVKŮ BUDOU PŘEMĚŘENY JEJICH STAVEBNÍ ROZMĚRY NA STAVBĚ DLE SKUTEČNOSTI A PŘIZPŮSOBENY S OHLEDEM NA ZATEPLOVACÍ SYSTÉM
- VEŠKERÉ PRÁCE BUDOU PROVEDENY V SOULADU S ČSN A S TECHNICKÝMI PŘEDPISY VÝROBCE
- VEŠKERÉ CEDULE, NÁPISY A JINÉ PRVKY NA FASÁDĚ BUDOU KOTVENY NA DISTANČNÍ NEREZOVÉ TRUBIČKY O DÉLCE TL. FASÁDNÍHO SYSTÉMU + 30 mm
- KOLEM OBJEKTU BUDE VYBUDOVÁN NOVÝ OKAPOVÝ CHODNÍČEK Š. 500 mm, OHRANIČENÝ BETONOVÝMI OBRUBNÍKY A VYSYPÁN KAČÍRKEM

LEGENDA

O1	NOVÉ OKNO PLASTOVÉ, ZASKLENÉ IZOLAČNÍM DVOJSKLEM DITHERM, OTEVÍRAVÉ, SKLOPNÉ, STAVEBNÍ OTVOR 2300/1400 mm SOUČINITEL PROSTUPU TEPLA CELÉ KONSTRUKCE VČETNĚ RÁMU max. Uw = 1,20 W/m2K, BARVA BÍLÁ
O2	NOVÉ OKNO PLASTOVÉ, ZASKLENÉ IZOLAČNÍM DVOJSKLEM DITHERM, OTEVÍRAVÉ, SKLOPNÉ, STAVEBNÍ OTVOR 1650/1400 mm SOUČINITEL PROSTUPU TEPLA CELÉ KONSTRUKCE VČETNĚ RÁMU max. Uw = 1,20 W/m2K, BARVA BÍLÁ
O3	NOVÉ OKNO PLASTOVÉ, ZASKLENÉ IZOLAČNÍM DVOJSKLEM DITHERM, OTEVÍRAVÉ, SKLOPNÉ, STAVEBNÍ OTVOR 1200/1400 mm SOUČINITEL PROSTUPU TEPLA CELÉ KONSTRUKCE VČETNĚ RÁMU max. Uw = 1,20 W/m2K, BARVA BÍLÁ
O4	NOVÉ OKNO PLASTOVÉ, ZASKLENÉ IZOLAČNÍM DVOJSKLEM DITHERM, OTEVÍRAVÉ, SKLOPNÉ, STAVEBNÍ OTVOR 1200/600 mm SOUČINITEL PROSTUPU TEPLA CELÉ KONSTRUKCE VČETNĚ RÁMU max. Uw = 1,20 W/m2K, BARVA BÍLÁ
K1	NOVÉ VNĚJŠÍ OKENNÍ PARAPETY Š. 2300 mm, R.Š. 500 mm – ELOXOVANÝ HLINÍK, BARVA BÍLÁ
K2	NOVÉ VNĚJŠÍ OKENNÍ PARAPETY Š. 1650 mm, R.Š. 500 mm – ELOXOVANÝ HLINÍK, BARVA BÍLÁ
K3	NOVÉ VNĚJŠÍ OKENNÍ PARAPETY Š. 1200 mm, R.Š. 500 mm – ELOXOVANÝ HLINÍK, BARVA BÍLÁ
K4	NOVÉ VNITŘNÍ OKENNÍ PARAPETY Š. 2300 mm – PLASTOVÉ BÍLÉ
K5	NOVÉ VNITŘNÍ OKENNÍ PARAPETY Š. 1650 mm – PLASTOVÉ BÍLÉ
K6	NOVÉ VNITŘNÍ OKENNÍ PARAPETY Š. 1200 mm – PLASTOVÉ BÍLÉ
F1	NOVÁ VNĚJŠÍ SILIKONOVÁ OMÍTKA + NOVÝ KONTAKTNÍ CERTIFIKOVANÝ ZATEPLOVACÍ FASÁDNÍ SYSTÉM TL. 100 mm + PENETRACE + VYROVNÁNÍ PODKLADU + STÁVAJÍCÍ OBVODOVÉ PANELY TL. 290 mm
4	UPRAVENÉ UZEMNĚNÍ STÁVAJÍCÍHO HROMOSVODU + PRODLOUŽENÍ KOTEV

LEGENDA MATERIÁLŮ

- STÁVAJÍCÍ KONSTRUKCE
- ZATEPLENÍ OBJEKTU – CERTIFIKOVANÝ KONTAKTNÍ ZATEPLOVACÍ FASÁDNÍ SYSTÉM TL. 100 mm

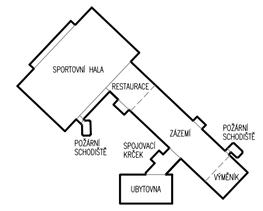

INVESTOR: MĚSTO VARNSDORF, NÁMĚSTÍ E. BENEŠE 470, 407 47 VARNSDORF ZÁSTUPCE INVESTORA: MILAN HANOUSEK	GENERÁLNÍ PROJEKTANT: ProProjekt s.r.o. Komenského 1373, 408 01 Rumburk, T.: 412 332 317, projekce@proprojekt.cz PROJEKTOVÁNÍ STAVEB ■ INŽENÝRSKÁ ČINNOST ■ DOZOROVÁNÍ STAVEB www.proprojekt.cz		
MÍSTO: ST.P.Č.K. 2832/2, K.Ú. VARNSDORF STAVBA: ZATEPLENÍ FASÁDY, VÝMĚNA OKEN A VSTUPNÍCH DVEŘÍ, OPRAVA A ZATEPLENÍ STŘECHY - BUDOVA UBYTOVNY U SPORTOVNÍ HALY Č.P. 2984, UL. ZÁPADNÍ, VARNSDORF	PROJEKTANT ČÁSTI:		AUTORIZACE:
	ZODP. PROJEKTANT: PAVEL HRUŠKA	VYPRACOVAL: PAVEL HRUŠKA	
	DATUM: 7/2016	ČÍSLO ZAKÁZKY: 2016560	
PROJEKTOVÁ ČÁST: D.1.1. ARCHITEKTONICKO-STAVEBNÍ ŘEŠENÍ	FORMÁT: 8 x A4	STUPEŇ PD: SP	PARÉ:
VÝKRES: PŮDORYS 3.N.P. - NOVÝ STAV	ČÍSLO VÝKRESU: b.2.3	MĚŘÍTKO: 1:50	

PŮDORYS STŘECHY - NOVÝ STAV 1:50

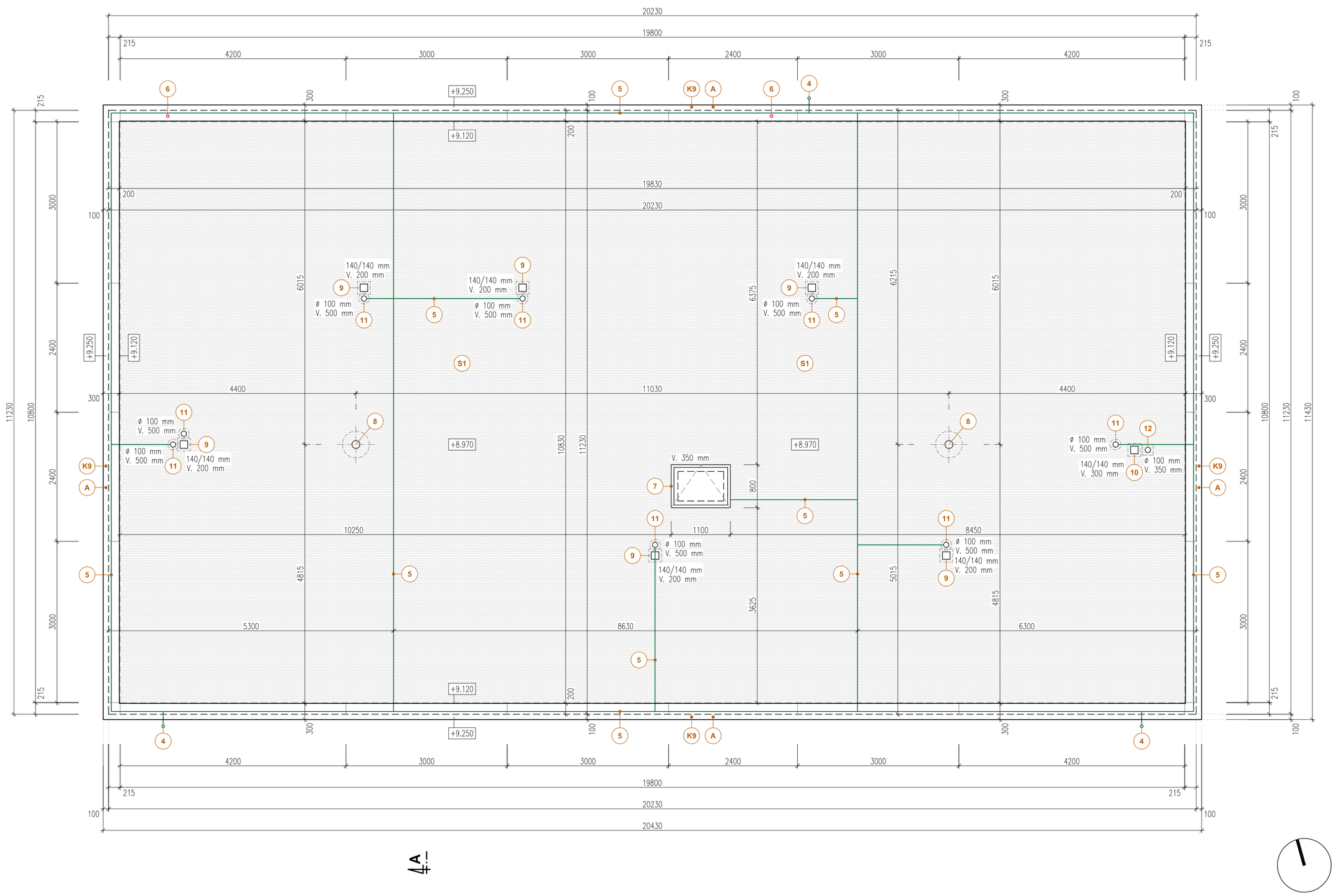

POZNÁMKY

- U ATIKY BUDOU UMÍSTĚNY SPÁDOVÉ KLÍNY
- POVLAKOVÁ KRYTINA DEKPLAN 76 TL. 1,5 mm BUDE MECHANICKY KOTVENA – VIZ. SAMOSTATNÝ VÝKRES KOTEVNÍHO PLÁNU
- STÁVAJÍCÍ HROMOSVOD BUDE UPRAVEN DLE ČSN A PO SKONČENÍ PRACÍ BUDE VYSTAVENA REVIZE
- PŘED VÝROBOU VEŠKERÝCH PRVKŮ BUDOU PŘEMĚŘENY JEJICH STAVEBNÍ OTVORY NA STAVBĚ DLE SKUTEČNOSTI A PŘIZPŮSOBENY S OHLEDEM NA ZATEPLOVACÍ SYSTÉM
- VEŠKERÉ PRÁCE BUDOU PROVEDENY V SOULADU S ČSN A S TECHNICKÝMI PŘEDPISY VÝROBCE

LEGENDA

S1	STÁVAJÍCÍ KONSTRUKCE STŘECHY + NOVÁ TEPELNÁ IZOLACE Z POLYSTYRENU EPS 150 TL. 220 mm + FILTEK 300 + NOVÁ POVLAKOVÁ KRYTINA DEKPLAN 76 TL. 1.5 mm (MECHANICKY KOTVENÁ – VIZ. KOTEVNÍ PLÁN)
A	ATIKA BUDE ZATEPLENA POMOCÍ POLYSTYRENU EPS 150 TL. 50 mm – Z VRCHU A Z VNITŘNÍ STRANY SMĚREM DO STŘECHY VRCHNÍ ČÁST ATIKY BUDE POD NOVÝM OPLECHOVÁNÍM OBLOŽENA DESKOU OSB TL. 25 mm. OPLECHOVÁNÍ TiZn ATIKA BUDE VYSPÁDOVANÁ SMĚREM DO STŘECHY, NOVÁ POVLAKOVÁ KRYTINA DEKPLAN 76 TL. 1.5 mm BUDE VYTAŽENA AŽ NA OPLECHOVÁNÍ ATIKY
K9	NOVÉ OPLECHOVÁNÍ ATIKY Š. 300 mm – TiZn, R.Š. 500 mm
4	UPRAVENÉ UZEMNĚNÍ STÁVAJÍCÍHO HROMOSVODU + PRODLOUŽENÍ KOTEV
5	UPRAVENÉ POLOŽENÍ A UCHYCENÍ STÁVAJÍCÍHO HROMOSVODU
6	STÁVAJÍCÍ KOVOVÁ KONSTRUKCE PRO UMÍSTĚNÍ ANTÉNY – BUDE OPATŘENA NOVÝM OCHRANNÝM NÁTĚREM
7	KONSTRUKCE STÁVAJÍCÍHO VÝLEZU NA STŘECHU BUDE ZVÝŠENA O 200 mm VLASTNÍ POKLOP VÝLEZU BUDE VYMĚNĚN, CELKOVÝ SOUČINITEL PROSTUPU TEPLA NOVÉHO VÝLEZU BUDE max. Uw = 1.40 W/m2K
8	NOVÁ STŘEŠNÍ VPUSŤ VČETNĚ ČISTÍCÍHO KOŠE
9	STÁVAJÍCÍ STŘEŠNÍ VĚTRACÍ POTRUBÍ + HLAVICE VĚTRACÍ POTRUBÍ BUDE PRODLOUŽENO O cca 200 mm Z DŮVODU VYŠŠÍ NOVÉ SKLADBY STŘEŠNÍ KONSTRUKCE
10	STÁVAJÍCÍ STŘEŠNÍ VĚTRACÍ POTRUBÍ + HLAVICE VĚTRACÍ POTRUBÍ BUDE PRODLOUŽENO O cca 200 mm Z DŮVODU VYŠŠÍ NOVÉ SKLADBY STŘEŠNÍ KONSTRUKCE
11	STÁVAJÍCÍ STŘEŠNÍ VĚTRACÍ POTRUBÍ + HLAVICE VĚTRACÍ POTRUBÍ BUDE PRODLOUŽENO O cca 200 mm Z DŮVODU VYŠŠÍ NOVÉ SKLADBY STŘEŠNÍ KONSTRUKCE
12	STÁVAJÍCÍ STŘEŠNÍ VĚTRACÍ POTRUBÍ + HLAVICE VĚTRACÍ POTRUBÍ BUDE PRODLOUŽENO O cca 200 mm Z DŮVODU VYŠŠÍ NOVÉ SKLADBY STŘEŠNÍ KONSTRUKCE

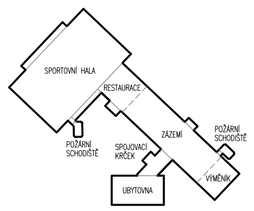

INVESTOR:
MĚSTO VARNSDORF
NÁMĚSTÍ E. BENEŠE 470
407 47 VARNSDORF

ZÁSTUPCE INVESTORA:
MILAN HANOUSEK

GENERÁLNÍ PROJEKTANT:
ProProjekt
PROJEKTOVÁNÍ STAVEB ■ INŽENÝRSKÁ ČINNOST ■ DOZOROVÁNÍ STAVEB
www.proprojekt.cz

ProProjekt s.r.o.
Komenského 1173
408 01 Rumburk
T.: 412 332 317
projekce@proprojekt.cz

MÍSTO:
ST.P.Č.K. 2832/2
K.Ú. VARNSDORF

STAVBA:
ZATEPLENÍ FASÁDY, VÝMĚNA OKEN A VSTUPNÍCH DVEŘÍ, OPRAVA A ZATEPLENÍ STŘECHY - BUDOVA UBYTOVNY U SPORTOVNÍ HALY Č.P. 2984, UL. ZÁPADNÍ, VARNSDORF

PROJEKTANT ČÁSTI:

AUTORIZACE:

ZODP. PROJEKTANT: PAVEL HRUŠKA

VYPRACOVAL: PAVEL HRUŠKA

DATUM: 7/2016

ČÍSLO ZAKÁZKY: 2016560

PROJEKTOVÁ ČÁST: **D.1.1. ARCHITEKTONICKO-STAVEBNÍ ŘEŠENÍ**

FORMÁT: 8 x A4

STUPEŇ PD: SP

PARÉ:

VÝKRES: **PŮDORYS STŘECHY - NOVÝ STAV**

ČÍSLO VÝKRESU: **b.2.4**

MĚŘÍTKO: **1:50**

PŮDORYS STŘECHY - KOTEVNÍ PLÁN 1:50

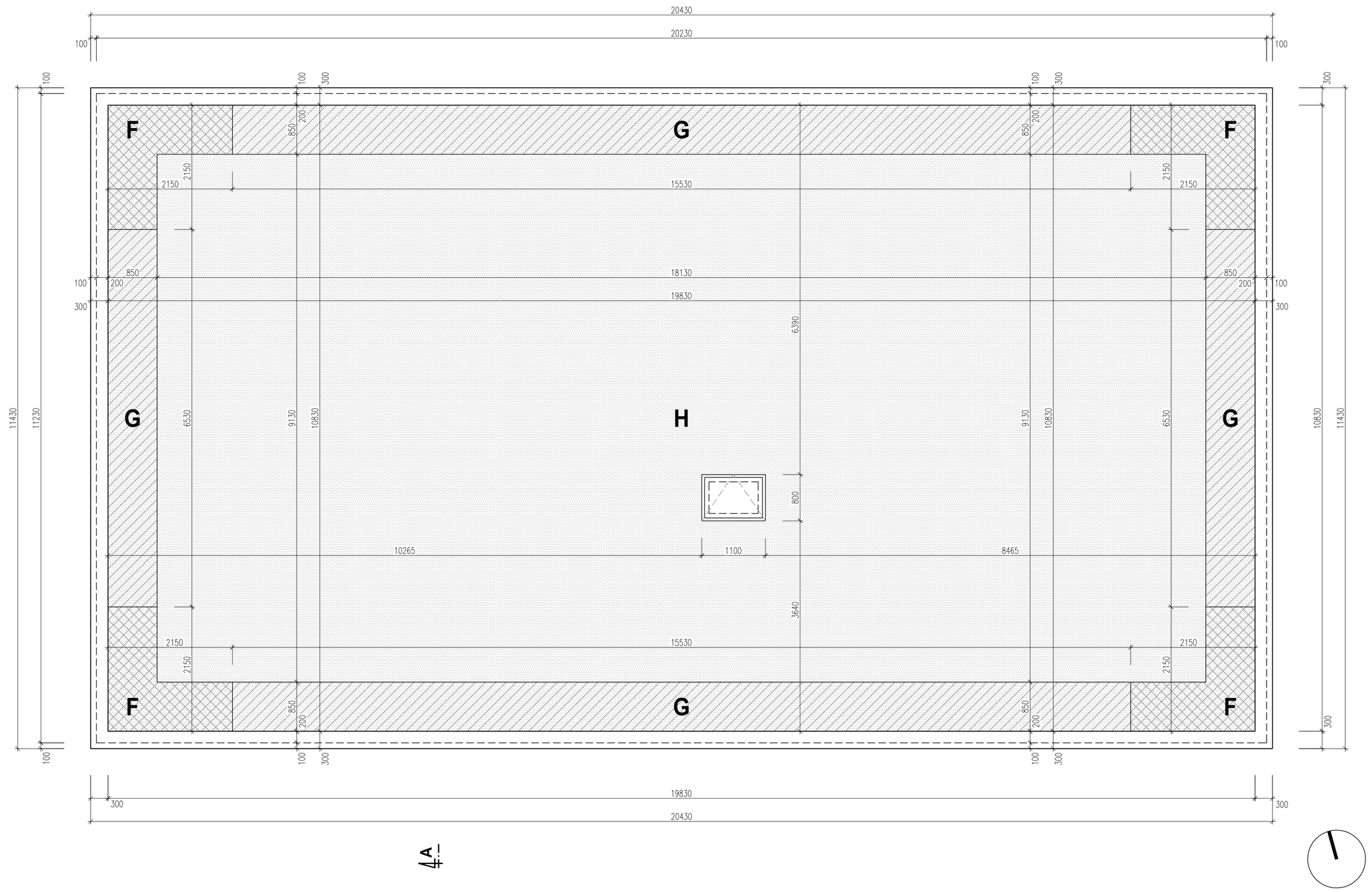

SEKTORY A POČET KOTEV FIXACE STŘECHY

SEKTOR	VNĚJŠÍ TLAK VĚTRU (kN/m2)	POČET KOTEV (ks/m2)	OSOVÁ VZDÁLENOST KOTEVNÍCH PRVKŮ (mm)	VZDÁLENOST JEDNOTLIVÝCH ŘAD KOTEV (m)	ŠÍŘKA PRUHŮ FOLIE (m)	PLOCHA SEKTORU (m2)	PŘIBLIŽNÝ POČET KOTEV (ks)
F	−2,28	6,0	220	0,75	1,60	11,73	71
G	−1,85	5,0	130	1,49	1,60	37,50	188
H	−1,29	3,5	190	1,49	1,60	164,65	577
PŘEDPOKLÁDANÝ MINIMÁLNÍ POČET KOTEV PRO FIXACI STŘECHY							836

LEGENDA

- SEKTOR F – 6,0 ks/m2
- SEKTOR G – 5,0 ks/m2
- SEKTOR H – 3,5 ks/m2

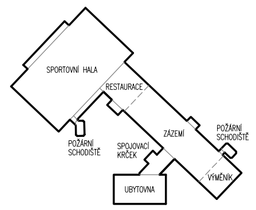

INVESTOR:
MĚSTO VARNSDORF
NÁMĚSTÍ E. BENEŠE 470
407 47 VARNSDORF

ZÁSTUPCE INVESTORA:
MILAN HANOUSEK

GENERÁLNÍ PROJEKTANT:
ProProjekt
ProProjekt s.r.o.
Komenského 1173
408 01 Rumburk
T.: 412 332 317
projekce@proprojekt.cz
PROJEKTOVÁNÍ STAVEB ■ INŽENÝRSKÁ ČINNOST ■ DOZOROVÁNÍ STAVEB
www.proprojekt.cz

MÍSTO:
ST.P.Č.K. 2832/2
K.Ú. VARNSDORF

STAVBA:
ZATEPLENÍ FASÁDY, VÝMĚNA OKEN A VSTUPNÍCH DVEŘÍ, OPRAVA A ZATEPLENÍ STŘECHY - BUDOVA UBYTOVNY U SPORTOVNÍ HALY Č.P. 2984, UL. ZÁPADNÍ, VARNSDORF

PROJEKTANT ČÁSTI:

AUTORIZACE:

ZODP. PROJEKTANT: PAVEL HRUŠKA
VYPRACOVAL: PAVEL HRUŠKA
DATUM: 7/2016
ČÍSLO ZAKÁZKY: 2016560

PROJEKTOVÁ ČÁST:
D.1.1. ARCHITEKTONICKO-STAVEBNÍ ŘEŠENÍ

FORMÁT: 8 x A4
STUPEŇ PD: SP
PARÉ:

VÝKRES:
PŮDORYS STŘECHY - KOTEVNÍ PLÁN

ČÍSLO VÝKRESU: **b.2.5**
MĚŘÍTKO: **1:50**

ŘEZ A-A' - NOVÝ STAV 1:50

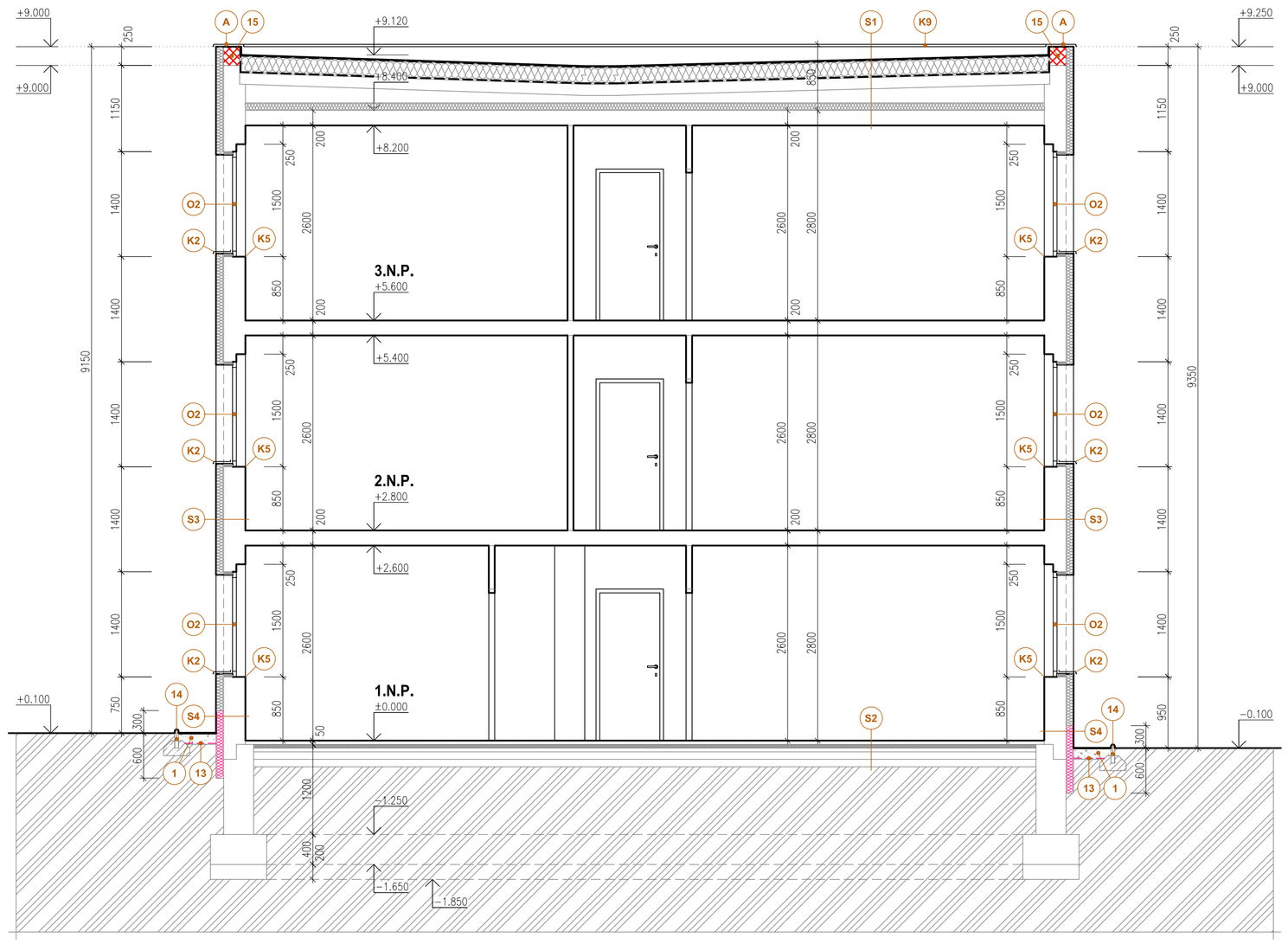

POZNÁMKY

- PŘED ZAHÁJENÍM STAVEBNÍCH PRACÍ BUDE PROVEDENA ZA ÚČASTI STAVEBNÍHO DOZORU ZKOUŠKA PŘIDRŽNOSTI A KOTEVNÍ ZKOUŠKA
- STÁVAJÍCÍ HROMOSVOD BUDE UPRAVEN DLE ČSN A PO SKONČENÍ PRACÍ BUDE VYSTAVENA REVIZE
- PŘED VÝROBOU VEŠKERÝCH PRVKŮ BUDOU PŘEMĚŘENY JEJICH STAVEBNÍ ROZMĚRY NA STAVBĚ DLE SKUTEČNOSTI A PŘIZPŮSOBENY S OHLEDEM NA ZATEPLOVACÍ SYSTÉM
- VEŠKERÉ PRÁCE BUDOU PROVEDENY V SOULADU S ČSN A S TECHNICKÝMI PŘEDPISY VÝROBCE
- VEŠKERÉ CEDULE, NÁPISY A JINÉ PRVKY NA FASÁDĚ BUDOU KOTVENY NA DISTANČNÍ NEREZOVÉ TRUBIČKY O DÉLCE TL. FASÁDNÍHO SYSTÉMU + 30 mm
- KOLEM OBJEKTU BUDE VYBUDOVÁN NOVÝ OKAPOVÝ CHODNÍČEK Š. 500 mm, OHRANIČENÝ BETONOVÝMI OBRUBNÍKY A VYSYPÁN KAČÍRKEM

LEGENDA

S1	STÁVAJÍCÍ KONSTRUKCE STŘECHY + NOVÁ TEPELNÁ IZOLACE Z POLYSTYRENU EPS 150 TL. 220 mm + FILTEK 300 + NOVÁ POVLAKOVÁ KRYTINA DEKPLAN 76 TL. 1.5 mm (MECHANICKY KOTVENÁ – VIZ. KOTEVNÍ PLÁN)
S3	NOVÁ VNĚJŠÍ SILIKONOVÁ OMÍTKA + NOVÝ KONTAKTNÍ CERTIFIKOVANÝ ZATEPLOVACÍ FASÁDNÍ SYSTÉM TL. 100 mm + PENETRACE + VYROVNÁNÍ PODKLADU + STÁVAJÍCÍ OBVODOVÉ PANELY TL. 290 mm
S4	NOVÁ VNĚJŠÍ SILIKONOVÁ OMÍTKA + KONTAKTNÍ CERTIFIKOVANÝ ZATEPLOVACÍ SYSTÉM – EXTRUDOVANÝ POLYSTYREN TL. 100 mm + PENETRACE + VYROVNÁNÍ PODKLADU + STÁVAJÍCÍ OBVODOVÉ PANELY TL. 290 mm
O2	NOVÉ OKNO PLASTOVÉ, ZASKLENÉ IZOLAČNÍM DVOJSKLEM DITHERM, OTEVÍRAVÉ, SKLOPNÉ, STAVEBNÍ OTVOR 1650/1400 mm SOUČINITEL PROSTUPU TEPLA CELÉ KONSTRUKCE VČETNĚ RÁMU max. Uw = 1,20 W/m2K, BARVA BÍLÁ
A	ATIKA BUDE ZATEPLENA POMOCÍ POLYSTYRENU EPS 150 TL. 50 mm – Z VRCHU A Z VNITŘNÍ STRANY SMĚREM DO STŘECHY VRCHNÍ ČÁST ATIKY BUDE POD NOVÝM OPLECHOVÁNÍM OBLOŽENA DESKOU OSB TL. 25 mm. OPLECHOVÁNÍ TiZn ATIKA BUDE VYSPÁDOVANÁ SMĚREM DO STŘECHY, NOVÁ POVLAKOVÁ KRYTINA DEKPLAN 76 TL. 1.5 mm BUDE VYTAŽENA AŽ NA OPLECHOVÁNÍ ATIKY
K2	NOVÉ VNĚJŠÍ OKENNÍ PARAPETY Š. 1650 mm, R.Š. 500 mm – ELOXOVANÝ HLINÍK, BARVA BÍLÁ
K5	NOVÉ VNITŘNÍ OKENNÍ PARAPETY Š. 1650 mm – PLASTOVÉ BÍLÉ
K9	NOVÉ OPLECHOVÁNÍ ATIKY Š. 300 mm – TiZn, R.Š. 500 mm
1	NOVÝ OKAPOVÝ CHODNÍČEK š. 500 mm – KAČÍREK V. 150 mm + GEOTEXTILIE + ZAHRADNÍ BETONOVÉ OBRUBNÍKY
13	GEOTEXTILIE – BUDE UMÍSTĚNA POD KAČÍREK A BUDE ZAJIŠŤOVAT NEPROROŮSTÁNÍ ZEMINY DO OKAPOVÉHO CHODNÍČKU
14	ZAHRADNÍ BETONOVÝ OBRUBNÍK ULOŽENÝ DO BETONOVÉHO LOŽE – BETON C12/15 – OBRUBNÍKY 50/200/500 mm
15	DOZDÍVKA ATIKY O JEDNU ŘADU ZDIVA YTONG TL. 200 mm

SKLADBY NEZMĚNĚNÝCH KONSTRUKCÍ

S2

- KERAMICKÁ DLAŽBA TL. 8 mm /NEBO PVC/
- MALTOVÉ LOŽE Z CEMENTOVÉ MALTY – 20 mm
- CEMENTOVÝ NÁTĚR – 20 mm
- TEPELNÁ IZOLACE – POLYSTYREN TL. 50 mm
- HYDROIZOLACE – 5 mm
- ZÁKLADOVÁ ŽB DESKA – 100 mm
- ŠTĚRKOPÍSKOVÝ PODSYP – 95 mm

SKLADBY NOVÝCH KONSTRUKCÍ

S1

- NOVÁ POVLAKOVÁ KRYTINA DEKPLAN 76 TL. 1.5 mm (MECHANICKY KOTVENÁ)
- FILTEK 300
- NOVÁ TEPELNÁ IZOLACE – POLYSTYREN EPS 150 TL. 220 mm (λ = 0,037 W/mK)
- STÁVAJÍCÍ STŘEŠNÍ ŽIVIČNÁ KRYTINA – 2x IPA + 1x SKLOBIT
- STÁVAJÍCÍ STŘEŠNÍ DESKY SZD TL. 150 mm
- STÁVAJÍCÍ STŘEŠNÍ TRÁMKY SZT
- STÁVAJÍCÍ TEPELNÁ IZOLACE – MINERÁLNÍ PLSŤ TL. 100 mm + VZDUCHOVÁ MEZERA
- STÁVAJÍCÍ STROPNÍ NOSNÁ KONSTRUKCE – PANELY TL. 200 mm
- STÁVAJÍCÍ VNITŘNÍ OMÍTKA

S3

- NOVÁ VNĚJŠÍ SILIKÁTOVÁ OMÍTKA
- CERTIFIKOVANÝ KONTAKTNÍ ZATEPLOVACÍ FASÁDNÍ SYSTÉM (ŠEDÝ POLYSTYREN, NAPŘ. BAUMIT STAR THERM) TL. 100 mm (λ = 0.033 W/mK)
- PENETRACE + VYROVNÁNÍ PODKLADU
- STÁVAJÍCÍ OBVODOVÉ PANELY – 290 mm
- NOVÁ VNITŘNÍ OMÍTKA

S4

- NOVÁ VNĚJŠÍ SILIKÁTOVÁ OMÍTKA
- ZATEPLENÍ SPODNÍ ČÁSTI STAVBY – EXTRUDOVANÝ POLYSTYREN – XPS TL. 100 mm (λ = 0.038 W/mK) – MIN. HLOUBKA 600 mm OD UPRAVENÉHO TERÉNU
- PENETRACE + VYROVNÁNÍ PODKLADU
- STÁVAJÍCÍ OBVODOVÉ PANELY – 290 mm
- STÁVAJÍCÍ VNITŘNÍ OMÍTKA

LEGENDA MATERIÁLŮ

- STÁVAJÍCÍ KONSTRUKCE
- DOZDÍVKA ATIKY O JEDNU ŘADU ZDIVA YTONG TL. 200 mm
- ZATEPLENÍ OBJEKTU – CERTIFIKOVANÝ KONTAKTNÍ ZATEPLOVACÍ FASÁDNÍ SYSTÉM TL. 100 mm
- ZATEPLENÍ SPODNÍ ČÁSTI STAVBY EXTRUDOVANÝ POLYSTYREN – XPS TL. 100 mm /MIN. HLOUBKA 600 mm OD U.T./
- OKAPOVÝ CHODNÍČEK Š. 500 mm KAČÍREK LEMOVÁN ZAHRADNÍMI BETONOVÝMI OBRUBNÍKY

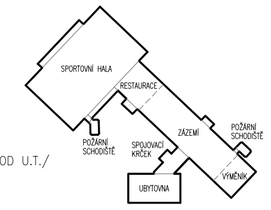

INVESTOR: MĚSTO VARNSDORF, NÁMĚSTÍ E. BENEŠE 470, 407 47 VARNSDORF ZÁSTUPCE INVESTORA: MILAN HANOUSEK	GENERÁLNÍ PROJEKTANT: ProProjekt PROJEKTOVÁNÍ STAVEB ■ INŽENÝRSKÁ ČINNOST ■ DOZOROVÁNÍ STAVEB www.proprojekt.cz	ProProjekt s.r.o. Komenského 1173, 408 01 Rumburk, T.: 412 332 317, projekce@proprojekt.cz	
MÍSTO: ST.P.Č.K. 2832/2, K.Ú. VARNSDORF STAVBA: ZATEPLENÍ FASÁDY, VÝMĚNA OKEN A VSTUPNÍCH DVEŘÍ, OPRAVA A ZATEPLENÍ STŘECHY - BUDOVA UBYTOVNY U SPORTOVNÍ HALY Č.P. 2984, UL. ZÁPADNÍ, VARNSDORF	PROJEKTANT ČÁSTI:		AUTORIZACE:
	ZODP. PROJEKTANT: PAVEL HRUŠKA	VYPRACOVAL: PAVEL HRUŠKA	
	DATUM: 7/2016	ČÍSLO ZAKÁZKY: 2016560	
PROJEKTOVÁ ČÁST: D.1.1. ARCHITEKTONICKO-STAVEBNÍ ŘEŠENÍ	FORMÁT: 4 x A4	STUPEŇ PD: SP	PARÉ:
VÝKRES: SVISLÝ ŘEZ A-A' - NOVÝ STAV	ČÍSLO VÝKRESU: b.2.6	MĚŘÍTKO: 1:50	

POHLED JIŽNÍ 1:50

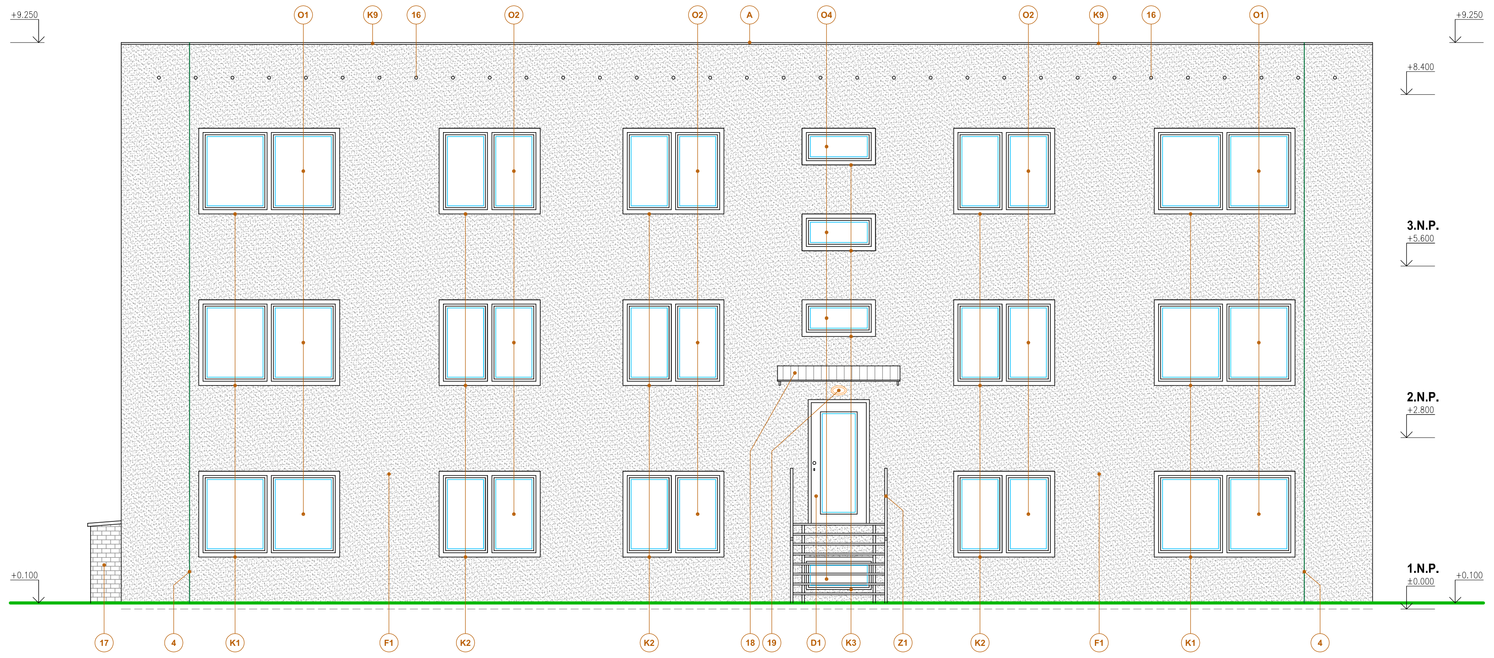

POHLED ZÁPADNÍ 1:50

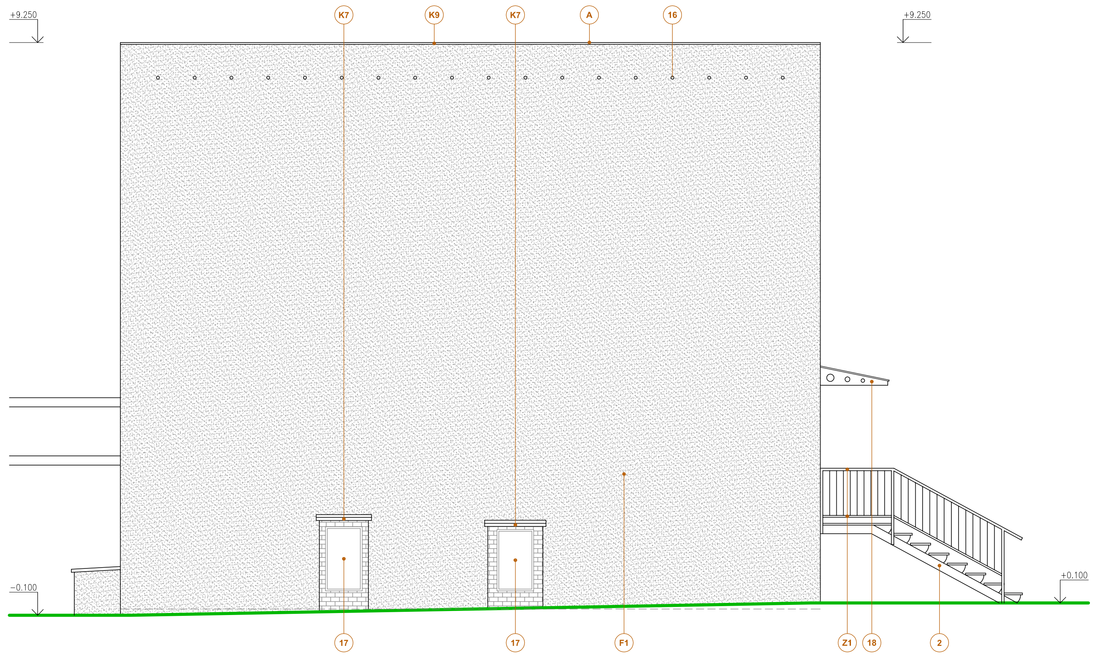

POHLED SEVERNÍ 1:50

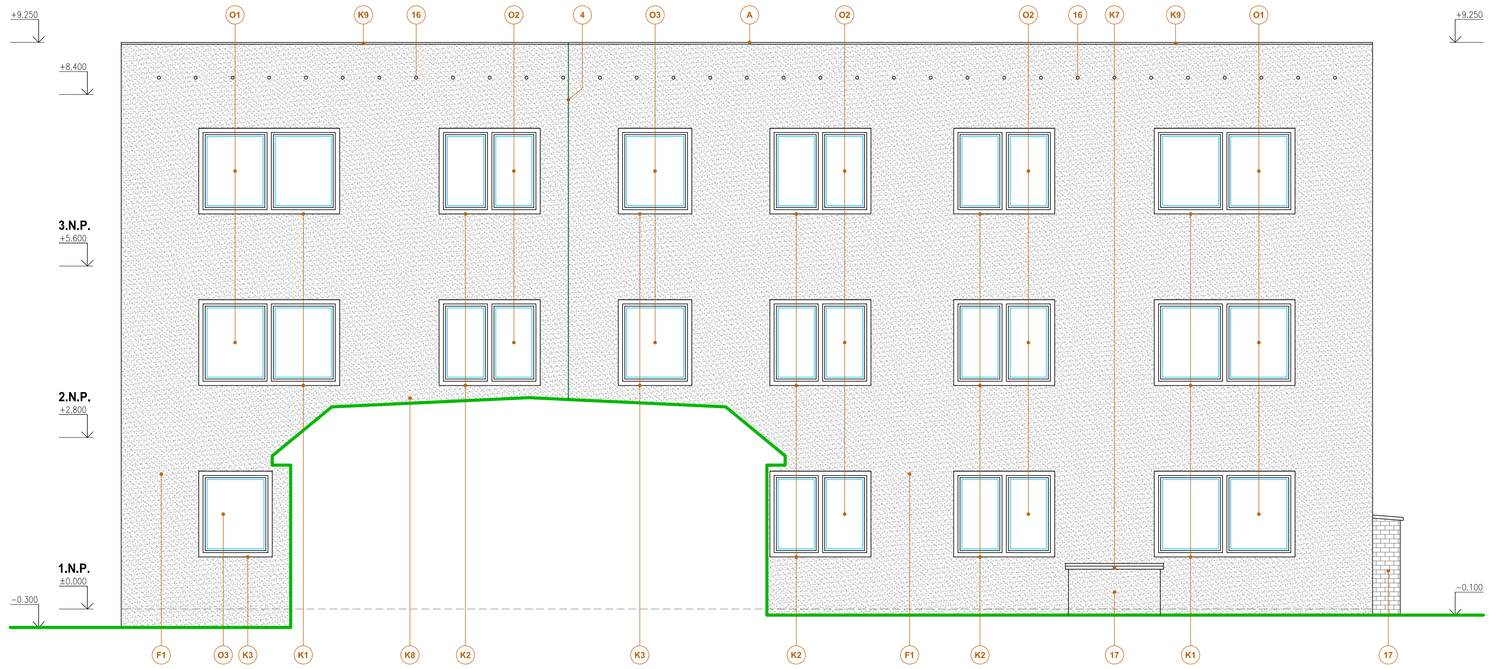

POHLED VÝCHODNÍ 1:50

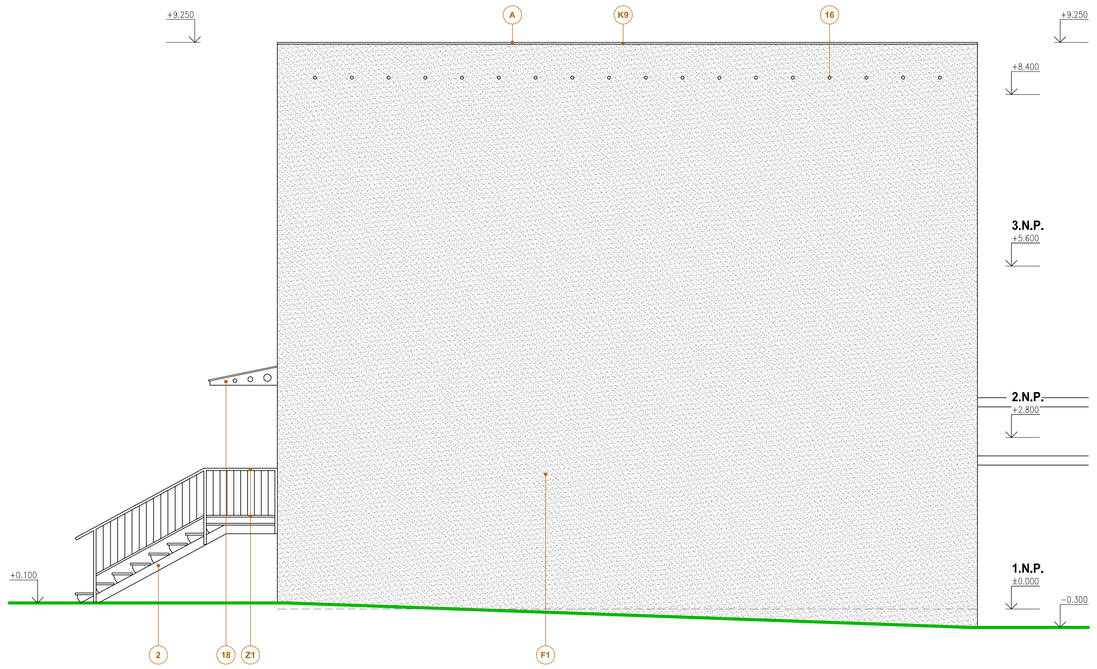

POZNÁMKY

- PŘED ZAHÁJENÍM STAVEBNÍCH PRACÍ BUDE PROVEDENA ZA ÚČASTI STAVEBNÍHO DOZORU ZKOUŠKA PŘIDRŽNOSTI A KOTEVNÍ ZKOUŠKA
- STÁVAJÍCÍ HROMOSVOD BUDE UPRAVEN DLE ČSN A PO SKONČENÍ PRACÍ BUDE VYSTAVENA REVIZE
- PŘED VÝROBOU VEŠKERÝCH PRVKŮ BUDOU PŘEMĚŘENY JEJICH STAVEBNÍ ROZMĚRY NA STAVBĚ DLE SKUTEČNOSTI A PŘIZPŮSOBENY S OHLEDEM NA ZATEPLOVACÍ SYSTÉM
- VEŠKERÉ PRÁCE BUDOU PROVEDENY V SOULADU S ČSN A S TECHNICKÝMI PŘEDPISY VÝROBCE
- VEŠKERÉ CEDULE, NÁPISY A JINÉ PRVKY NA FASÁDĚ BUDOU KOTVENY NA DISTANČNÍ NEREZOVÉ TRUBIČKY O DÉLCE TL. FASÁDNÍHO SYSTÉMU + 30 mm
- KOLEM OBJEKTU BUDE VYBUDOVÁN NOVÝ OKAPOVÝ CHODNÍČEK Š. 500 mm, OHRANIČENÝ BETONOVÝMI OBRUBNÍKY A VYSYPÁN KAČÍRKEM

LEGENDA

O1	NOVÉ OKNO PLASTOVÉ, ZASKLENÉ IZOLAČNÍM DVOJSKLEM DITHERM, OTEVÍRAVÉ, SKLOPNÉ, STAVEBNÍ OTVOR 2300/1400 mm SOUČINITEL PROSTUPU TEPLA CELÉ KONSTRUKCE VČETNĚ RÁMU max. Uw = 1,20 W/m2K, BARVA BÍLÁ
O2	NOVÉ OKNO PLASTOVÉ, ZASKLENÉ IZOLAČNÍM DVOJSKLEM DITHERM, OTEVÍRAVÉ, SKLOPNÉ, STAVEBNÍ OTVOR 1650/1400 mm SOUČINITEL PROSTUPU TEPLA CELÉ KONSTRUKCE VČETNĚ RÁMU max. Uw = 1,20 W/m2K, BARVA BÍLÁ
O3	NOVÉ OKNO PLASTOVÉ, ZASKLENÉ IZOLAČNÍM DVOJSKLEM DITHERM, OTEVÍRAVÉ, SKLOPNÉ, STAVEBNÍ OTVOR 1200/1400 mm SOUČINITEL PROSTUPU TEPLA CELÉ KONSTRUKCE VČETNĚ RÁMU max. Uw = 1,20 W/m2K, BARVA BÍLÁ
O4	NOVÉ OKNO PLASTOVÉ, ZASKLENÉ IZOLAČNÍM DVOJSKLEM DITHERM, OTEVÍRAVÉ, SKLOPNÉ, STAVEBNÍ OTVOR 1200/600 mm SOUČINITEL PROSTUPU TEPLA CELÉ KONSTRUKCE VČETNĚ RÁMU max. Uw = 1,20 W/m2K, BARVA BÍLÁ
D1	NOVÉ VSTUPNÍ DVEŘE PLASTOVÉ, ZASKLENÉ IZOLAČNÍM DVOJSKLEM DITHERM, JEDNOKŘÍDLÉ, LEVÉ, STAVEBNÍ OTVOR 1000/2050 mm SOUČINITEL PROSTUPU TEPLA CELÉ KONSTRUKCE VČETNĚ RÁMU max. Ud = 1,70 W/m2K, BARVA BÍLÁ
K1	NOVÉ VNĚJŠÍ OKENNÍ PARAPETY Š. 2300 mm, R.Š. 500 mm – ELOXOVANÝ HLINÍK, BARVA BÍLÁ
K2	NOVÉ VNĚJŠÍ OKENNÍ PARAPETY Š. 1650 mm, R.Š. 500 mm – ELOXOVANÝ HLINÍK, BARVA BÍLÁ
K3	NOVÉ VNĚJŠÍ OKENNÍ PARAPETY Š. 1200 mm, R.Š. 500 mm – ELOXOVANÝ HLINÍK, BARVA BÍLÁ
K7	NOVÉ OPLECHOVÁNÍ STŘÍŠEK PLÍŘKŮ – TiZn
K8	NOVÝ LEM KE ZDI U STŘECHY SPOJOVACÍHO KRČKU – TiZn, R.Š. 500 mm
K9	NOVÉ OPLECHOVÁNÍ ATIKY Š. 300 mm – TiZn, R.Š. 500 mm
Z1	NOVÉ ZÁBRADLÍ NOVÉHO VENKOVNÍHO SCHODIŠTĚ V. 900 mm – POZINKOVANÉ PROFILY 40/40/3 mm + SVISLÉ VÝPLNĚ Z TYČOVINY PR. 12 mm
F1	NOVÁ VNĚJŠÍ SILIKÓNOVÁ OMÍTKA + NOVÝ KONTAKTNÍ CERTIFIKOVANÝ ZATEPLOVACÍ FASÁDNÍ SYSTÉM TL. 100 mm + PENETRACE + VYROVNÁNÍ PODKLADU + STÁVAJÍCÍ OBVODOVÉ PANELY TL. 290 mm
A	ATIKA BUDE ZATEPLENA POMOCÍ POLYSTYRENU EPS 150 TL. 50 mm – Z VRCHU A Z VNITŘNÍ STRANY SMĚŘEM DO STŘECHY VRCHNÍ ČÁST ATIKY BUDE PYŽO NOVÝM OPLECHOVÁNÍM OBLÉZŮNA DESKOU OSB TL. 25 mm. OPLECHOVÁNÍ TiZn. ATIKA BUDE VYSPÁDOVÁNA SMĚŘEM DO STŘECHY, NOVÁ POKLMOVÁ KRYTINA DEKPLAN 76 TL. 1,5 mm BUDE VYTÁHNA AŽ NA OPLECHOVÁNÍ ATIKY
Z	NOVÉ SCHODIŠTĚ ZHOTOVENÉ POMOCÍ POZINKOVANÉ KONSTRUKCE SCHODIŠŤOVÉ STUPNĚ Z BETONOVÝCH DLAŽDIC 300/300 mm OSAZENÝCH DO KOVOVÉ KONSTRUKCE
4	UPRAVENÉ UZEMNĚNÍ STÁVAJÍCÍHO HROMOSVODU + PRODLOUŽENÍ KOTEV
16	NOVÉ OCHRANÉ PRVKY DO STÁVAJÍCÍCH VĚTRACÍCH OTVORŮ STŘEŠNÍHO PLÁŠTĚ + PRODLOUŽENÍ O TL. ZATEPLOVACÍHO SYSTÉMU
17	STÁVAJÍCÍ PILÍŘE S MONTÁŽNÍMI DVÍŘKY – BUDOU PROVEDENY OPRAVY PILÍŘKŮ VČETNĚ OCHRANNÝCH NÁTĚRŮ MONTÁŽNÍCH DVÍŘEK
18	NOVÁ STŘÍŠKA NAD VSTUPEM – OCELOVÁ KONSTRUKCE + BEZPEČNOSTNÍ SKLO
19	NOVÉ SVÍTIDLO U ZADNÍHO VSTUPU OPATŘENÉ CENSOREM POHYBU A ČASOVÝM SPÍNAČEM

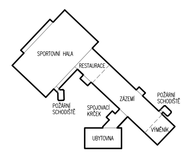

INVESTOR: MĚSTO VARNSDORF, NÁMĚSTÍ E. BENEŠE 470, 407 47 VARNSDORF ZASTUPUJE INVESTORA: MILAN HANOUSEK	GENERÁLNÍ PROJEKTANT: ProProjekt PROJEKTOVÁNÍ STAVEB • INŽENÝRSKÁ ČINNOST • DOZOROVÁNÍ STAVEB www.proprojekt.cz	ProProjekt s.r.o. Komenského 1173 408 03 Rumburk T: 412 332 317 projekt@proprojekt.cz
MÍSTO: ST.P.Č.K. 2832/2, K.Ú. VARNSDORF STAVBA: ZATEPLENÍ FASÁDY, VÝMĚNA OKEN A VSTUPNÍCH DVEŘÍ, OPRAVA A ZATEPLENÍ STŘECHY - BUDOVA UBYTOVNY U SPORTOVNÍ HALY Č.P. 2984, UL. ZÁPADNÍ, VARNSDORF	PROJEKTANT ČÁSTI:	AUTORIZACE:
	TOP. PROJEKTANT: PAVEL HRUŠKA VYPRACOVAL: PAVEL HRUŠKA	
	DATUM: 7/2016 ČÍSLO ZAKÁZKY: 2016560	
PROJEKTOVÁ ČÁST: D.1.1. ARCHITEKTONICKO-STAVEBNÍ ŘEŠENÍ	FORMÁT: 12 x A4 STUPEŇ PD: SP	PARÉ:
VÝKRES: POHLEDY - NOVÝ STAV	ČÍSLO VÝKRESU: b.2.7 MĚŘÍTKO: 1:50	