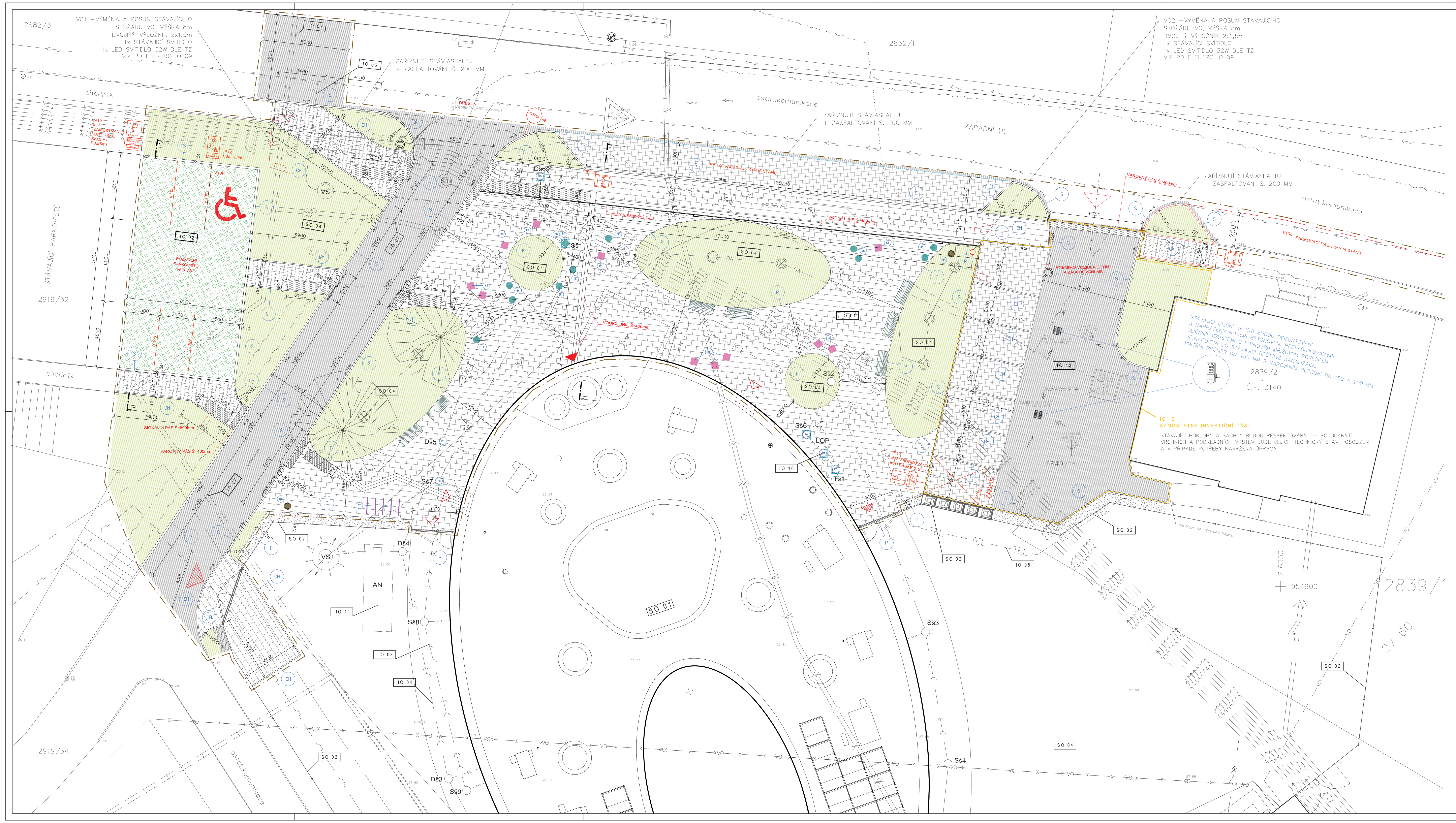

## LEGENDA - ŽULOVÁ DLAŽBA

SKLADBA
- ŽULOVÁ KOSTKA 100x100 MM TL. 80-100 MM
- LOŽE Z DRCENÉHO KAMENIVA FR.4-8 MM TL.40 MM
- MECHANICKY ZPEVNĚNÉ KAMENIVO FR. 8-16 MM PO ZHUTNĚNÍ TL.150 MM
- ŠTĚRKODRŤ FR. 16-32 MM PO ZHUTNĚNÍ TL. 200 MM

PRO VYTVOŘENÍ PEVNĚJŠÍHO PODLOŽÍ SE MŮŽE PODKLAD SMÍCHAT S VÁPNEM NEBO SUCHÝM CEMENTEM A JÍM PAK CELÝ POVRCH ZASYPAT. POTÉ SE POKROPÍ VODOU A DOJDE K CHEMICKÉ REAKCI
KOSTKY SE PRO SJEDNOCENÍ VÝŠKY PO POLOŽENÍ ZAVIBRUJÍ
POKUD PRACUJEME S CEMENTEM MUSÍ SE VE FINÁLE OČISTIT KOSTKY, KTERÉ OD NĚHO MOHOU BÝT UŠPINĚNÉ.

IO 01 - 78 m2
IO 12 - 95 m2

## LEGENDA - BETONOVÉ DLAŽBY TL.80 MM

- DLAŽBA TL.80 MM KOMBIFORMA SE SKLÁDÁ ZE TŘÍ ROZMĚRŮ 600/300/80 MM, 450/300/80 MM A 300/300/80 MM
  POVRCH NATIVO S HLOUBKOVOU IMPREGANCÍ DTE300 A KRYCÍ VRSTVA PROTI VNIKÁNÍ VODY A NEČISTOT
  BARVA ODSTÍN SVĚTLE ŠEDÁ
  PROTISKLUZ R13
  OSTROHRANNÉ PROVEDENÍ S OCHRANOU HRAN PRO BEZHLUČNÝ PROVOZ
  DLAŽBU VYVZOROVAT A NECHAT SCHVÁLIT ARCHITEKTEM
- LOŽE Z DRCENÉHO KAMENIVA FR.4-8 MM TL.40 MM
- MECHANICKY ZPEVNĚNÉ KAMENIVO FR. 8-16 MM PO ZHUTNĚNÍ TL.150 MM
- ŠTĚRKODRŤ FR. 16-32 MM PO ZHUTNĚNÍ TL. 200 MM

IO 01 - 598 m2

## LEGENDA - VEGETAČNÍ DLAŽBA

- ZATRAVŇOVACÍ DLAŽBA PRO POJEZDOVÉ PLOCHY 400x600 MM TL.100 MM DTTO. DLAŽBA NA STÁVAJÍCÍM PARKOVIŠTĚ
  POVRCH HLADKÝ, BARVA ŠEDÁ, DOBRÉ ADHÉZNÍ VLASTNOSTI DLAŽBY
  MRAZUVZDORNOST A ODOLNOST POVRCHU PROI PŮSOBENÍ VODY A CHEMICKÝXJ ROZMRAZOVACÍCH LÁTEK
  Z VYSOKOPEVNOSTNÍHO VIBROLISOVANÉHO BETONU VE DVOU VRSTVÁCH
  ZPEVNĚNÍ A ZATRAVNĚNÉ PLOCHY S PODÍLEM ZELENĚ 40,5%, VNTŘNÍ OTVORY 90x90MM
  PRO PLOCHY SE ZATÍŽENÍM MAX. DO 3,5t
  POKLÁDKA VEGETAČNÍ DLAŽBY JE SHODNÁ S RUČNÍ POKLÁDKOU BET.DLAŽBY - KLADENÍ TĚSNĚ VEDLE SEBE NA UROVNANÝ ZPEVNĚNÝ PODKLAD VČ.DODRŽOVÁNÍ SPRÁVNÉ ŠÍŘKY SPAR, ZASYP TVÁRNIC CCA 10MM POD HORNÍ OKRAJ
- PÍSČITÁ HLÍNA SE SORBENTEM (NAPŘ. VAPEX) V POMĚRU 6:1 TL. 50MM
- GEOMŘÍŽ Z VYSOKOPEVNOSTNÍHO PET VLÁKNA S NÁNOSEM PVC PRO VYZTUŽENÍ ZEMIN
- STÁVAJÍCÍ ROSTLÝ TERÉN (STABILIZOVANÝ PODKLAD)

IO 02 - 128 m2

## LEGENDA - ORIENTAČNÍ VODÍCÍ DLAŽBA S NOPOVÝM PROFILEM

- DLAŽBA VYTVOŘENÁ PRO BEZPEČNÝ POHYB NEVIDOMÝCH A SLABOZRAKÝCH
- ORIENTAČNÍ A VODÍCÍ DLAŽBA S NOPOVÝM PROFILEM, CELKOVÁ ŠÍŘE 400-800 MM (ZÁKLADNÍ KÁMEN 400X400MM TL.80 MM)
- PLASTICKÝ POVRCH S VÝSTUPKY PRO JEDNOZNAČNÉ HMATOVĚ ZJISTITELNÉ HOLÍ I NÁŠLAPEM
- MRAZUVZDORNÁ TVAROVKA S OCHRANNÝM SYSTÉMEM PROTI ZNEČIŠTĚNÍ A PRONIKÁNÍ VODY
- POVRCH HLADKÝ, BARVA ŠEDÁ ODSTÍN SLADIT S DLAŽBOU PŘED ŠKOLKOU, DLAŽBU VYVZOROVAT A NECHAT SCHVÁLIT ARCHITEKTEM
- LÍCNÍ BETON Z VYSOCE PEVNÉ KŘEMENNÉ DRTĚ ODOLNÝCH VŮČI UV ZÁŘENÍ
- VYSOKÁ PEVNOST POVRCHU DÁNA PŘÍMĚSÍ KŘEMÍKU, ŽULY NEBO ČEDIČE
- ODOLNOST VŮČI MRAZU A SOLI 10X VYŠŠÍ NEŽ DLE NORMY ≤ 100 g/m2 (NORMA: ≤ 1,0 kg/m2)

IO 01 - 16,5 m2
IO 02 - 6,5 m2

## LEGENDA - VODÍCÍ LINIE

- DLAŽBA VYTVOŘENÁ PRO BEZPEČNÝ POHYB NEVIDOMÝCH A SLABOZRAKÝCH
- VODÍCÍ LINIE - PODÉLNÉ DRÁŽKY, CELKOVÁ ŠÍŘE 400 MM (ZÁKLADNÍ KÁMEN 200X200MM TL.80 MM)
- PLASTICKÝ POVRCH S VÝSTUPKY PRO JEDNOZNAČNÉ HMATOVĚ ZJISTITELNÉ HOLÍ I NÁŠLAPEM
- MRAZUVZDORNÁ TVAROVKA S OCHRANNÝM SYSTÉMEM PROTI ZNEČIŠTĚNÍ A PRONIKÁNÍ VODY
- POVRCH HLADKÝ, BARVA ŠEDÁ ODSTÍN SLADIT S DLAŽBOU PŘED ŠKOLKOU, DLAŽBU VYVZOROVAT A NECHAT SCHVÁLIT ARCHITEKTEM
- LÍCNÍ BETON Z VYSOCE PEVNÉ KŘEMENNÉ DRTĚ ODOLNÝCH VŮČI UV ZÁŘENÍ
- VYSOKÁ PEVNOST POVRCHU DÁNA PŘÍMĚSÍ KŘEMÍKU, ŽULY NEBO ČEDIČE
- ODOLNOST VŮČI MRAZU A SOLI 10X VYŠŠÍ NEŽ DLE NORMY ≤ 100 g/m2 (NORMA: ≤ 1,0 kg/m2)

IO 01 - 63 bm

## LEGENDA - LEM Z OCELOVÉ PÁSOVINY

- LEM Z OCELOVÉ PÁSOVINY ŽÁROVĚ POZINKOVANÉ - PLECH TL.5MM V. 200 MM (8kg/bm)
- ULOŽIT DO BETONOVÉHO LOŽE POD ÚROVNÍ DLAŽBY (0,04m3/bm)
- SPOJE PÁSOVIN V JEDNÉ LINII, SPOJE SE NESMÍ PŘEKRÝVAT

IO 01 - 135 bm

## LEGENDA - SILNIČNÍ OBRUBNÍK

- ROZMĚRY 1000x150/180x300 MM
- PŘÍRODNÍ POVRCH, BARVA ŠEDÁ - PŘIZPŮSOBIT DLAŽBĚ PŘED ŠKOLKOU
- PROTISKLUZ R13
- DIN 483-2014
- LÍCNÍ BETON Z VYSOCE PEVNÉ KŘEMENNÉ DRTĚ
- VYSOKÁ PEVNOST POVRCHU DÁNA PŘÍMĚSÍ KŘEMÍKU, ŽULY NEBO ČEDIČE
- ODOLNOST VŮČI MRAZU A SOLI 10X VYŠŠÍ NEŽ DLE NORMY ≤ 100 g/m2 (NORMA: ≤ 1,0 kg/m2)
- OSAZENÍ DO BETONOVÉHO LOŽE

IO 01 - 115 bm
IO 02 - 81 bm
IO 12 - 29 bm

## LEGENDA - CHODNÍKOVÝ OBRUBNÍK

- ROZMĚRY 1000x80x200 MM
- PŘÍRODNÍ POVRCH, BARVA ŠEDÁ - PŘIZPŮSOBIT DLAŽBĚ PŘED ŠKOLKOU
- PROTISKLUZ R13
- DIN 1340
- LÍCNÍ BETON Z VYSOCE PEVNÉ KŘEMENNÉ DRTĚ ODOLNÝCH VŮČI UV ZÁŘENÍ
- VYSOKÁ PEVNOST POVRCHU DÁNA PŘÍMĚSÍ KŘEMÍKU, ŽULY NEBO ČEDIČE
- ODOLNOST VŮČI MRAZU A SOLI 10X VYŠŠÍ NEŽ DLE NORMY ≤ 100 g/m2 (NORMA: ≤ 1,0 kg/m2)
- OSAZENÍ DO BETONOVÉHO LOŽE

IO 01 - 52 bm
IO 02 - 42 bm
IO 12 - 34 bm

## LEGENDA - ZELEŇ

- ZELENÉ PLOCHY- VIZ SO 04 TERENNÉ A SADOVÉ ÚPRAVY

SO 04

## LEGENDA - FRÉZOVÁNÍ ASFALTOBETONU

- ODSTRANĚNÍ ASFALTOBETONU - FRÉZOVÁNÍ
- ODVOZ NA RECYKLACI
- ŘEZÁNÍ PŘI NAPOJOVÁNÍ 86 bm

IO 01 - 244 m2

## LEGENDA - ASFALTOBETON - PO ODFRÉZOVÁNÍ, PŘEKOPECH

- CELOPLOŠNÁ ÚPRAVA ASFALTOBETONEM TL. 80 MM
  STROJNÍ POLOŽENÍ POMOCÍ FINIŠERU ZA HORKA NA PODKLANÍ VRSTVU
  HUTNĚNÍ SILNIČNÍM VÁLCEM
- SPOJOVACÍ POSTŘIK 0,5kg/m2

IO 01 - 244 m2

## LEGENDA - ASFALTOBETON - NOVÉ PLOCHY VČ.PODKLADU

- CELOPLOŠNÁ ÚPRAVA ASFALTOBETONEM TL. 80 MM
  STROJNÍ POLOŽENÍ POMOCÍ FINIŠERU ZA HORKA NA PODKLANÍ VRSTVU
  HUTNĚNÍ SILNIČNÍM VÁLCEM
- SPOJOVACÍ POSTŘIK 0,5kg/m2
- MECHANICKY ZPEVNĚNÉ KAMENIVO FR.8-16MM PO ZHUTNĚNÍ TL.200 MM
- ŠTĚRKODRŤ FR.16-32MM PO ZHUTNĚNÍ TL. 200 MM
- MECHANICKY ZPEVNĚNÉ PODLOŽÍ

IO 12 - 164 m2

## LEGENDA - ROZEBRÁNÍ BET.POCHOZÍ DLAŽBY TL.60 MM

- ROZEBRÁNÍ BETONOVÉ DLAŽBY TL.60 MM, OČIŠTĚNÍ A USKLADNENÍ PRO DALŠÍ POUŽITÍ
- ODSTRANĚNÍ PODKLADNÍCH VRSTEV TL.250 MM

IO 01 - 68 m2
IO 02 - 15 m2
IO 12 - 15 m2

## LEGENDA - ZÁMKOVÁ BETONOVÁ DLAŽBA (TVAR I) TL.60 MM

- POCHOZÍ BETONOVÁ DLAŽBA (TVAR I) TL.60 MM - MATERIÁL Z ROZEBRANÝCH PLOCH
- LOŽE Z DRCENÉHO KAMENIVA FR.4-8 MM TL.40 MM
- MECHANICKY ZPEVNĚNÉ KAMENIVO FR. 8-16 MM PO ZHUTNĚNÍ TL.100 MM
- ŠTĚRKODRŤ FR. 16-32 MM PO ZHUTNĚNÍ TL. 150 MM

IO 02 - 62 m2
IO 12 - 15 m2

## LEGENDA - ROZEBRÁNÍ BET. SILNIČNÍCH OBRUBNÍKŮ

- ROZEBRÁNÍ BETONOVÝCH OBRUBNÍKŮ S ODVOZEM NA SKLÁDKU
- ODSTRANĚNÍ BETONOVÉHO LOŽE

IO 01 - 84 bm
IO 02 - 64 bm
IO 12 - 63 bm

## LEGENDA - ROZEBRÁNÍ BET. ZAHRADNÍCH OBRUBNÍKŮ

- ROZEBRÁNÍ BETONOVÝCH OBRUBNÍKŮ S ODVOZEM NA SKLÁDKU
- ODSTRANĚNÍ BETONOVÉHO LOŽE

IO 01 - 41 bm
IO 02 - 10 bm
IO 12 - 3,5 bm

## LEGENDA - VODOROVNÉ DOPRAVNÍ ZNAČENÍ

| | |
|---|---|
| 20 bm | - V10b - STÁNÍ KOLMÉ |
| 61 bm | - V10d - PARKOVACÍ PRUH |
| 1 ks | - V10f - VYHRAZENÉ PARKOVIŠTĚ PRO VOZ.PŘEPRAVUJÍCÍ OS.TĚŽCE POSTIŽENOU NEBO OS. TĚŽCE POHYBOVĚ POSTIŽENOU |
| 1 kpl (18,4m2) | - V13 - ŠIKMÉ ROVNOBĚŽNÉ ČÁRY |
| 1 kpl (13mx2,4m) | - V11a - ZASTÁVKA AUTOBUSU |
| 1 ks | - A12b - DĚTI |

12,5 bm (+NÁPIS ZÁSOBOVÁNÍ) - V10e - VYHRAZENÉ PARKOVIŠTĚ (SOUČÁST IO 12)

PRO APLIKAVÁNÍ VODOROVNÉHO ZNAČENÍ POUŽÍT DVOUSLOŽKOVÉ BARVY V BÍLÉM PROVEDENÍ SE ŽIVOTNOSTÍ MIN.36 MĚSÍCŮ
RUČNÍ NEBO STROJNÍ APLIKACE ZA STUDENA

## LEGENDA - SVISLÉ DOPRAVNÍ ZNAČENÍ

DOPRAVNÍ ZNAČKY BUDOU ZHLEDISKA ROZMĚRŮ, KONSTRUKCE A UŽITÍ RETROREFLEXNÍCH MATERIÁLŮ V SOULADU S PŘÍSLUŠNÝMI TECHNICKÝMI NORMAMI, BUDOU Z POZINKOVANÉHO PLECHU Z CELOLISOVANÉ KONSTRUKCE S DVOJITÝM ZTUŽENÝM OHYBEM PO CELÉM OBVODU ZNAČKY, MINIMÁLNÍ ŽIVOTNOST ZNAČEK BUDE 7 LET

1KS - DOPRAVNÍ ZNAČKA STŮJ, DEJ PŘEDNOST V JÍZDĚ (P6) DÉLKA 700 MM, ŠÍŘKA 700 MM, MATERIÁL KOV
2KS - DOPRAVNÍ ZNAČKA PARKOVIŠTĚ (IP13e) PARKOVIŠTE K+R
1KS - DOPRAVNÍ ZNAČKA ZASTÁVKA AUTOBUSU (IJ4c)
1KS - DOPRAVNÍ ZNAČKA VYHRAZENÉ PARKOVIŠTĚ (IP12) + DODATKOVÁ TABULKA (E8d) 3,5M
1KS - DOPRAVNÍ ZNAČKA VYHRAZENÉ PARKOVIŠTĚ (IP12) + DODATKOVÁ TABULKA (E13) S TEXTEM - ZAMĚSTNANCI MATEŘSKÉ ŠKOLY + DODATKOVÁ TABULKA (E8d) 5M
1KS - DOPRAVNÍ ZNAČKA VYHRAZENÉ PARKOVIŠTĚ (IP12) + DODATKOVÁ TABULKA (E13) S TEXTEM - ZÁSOBOVÁNÍ MATEŘSKÉ ŠKOLY
1KS - DOPLNĚNÍ STÁVAJÍCÍ DOPRAVNÍ ZANČKY B1 - DODATKOVÁ TABULKA (E13) S TEXTEM - MIMO VOZIDLA O2 A ZÁSOBOVÁNÍ MŠ

1KS - PŘESUN STÁVAJÍCÍ DOPRAVNÍ ZNAČKY ZÁKAZ VJEZDU VŠECH VOZIDEL B1 S DODATKOVOU TABULKOU E13 (MIMO ZÁSOBOVÁNÍ)
1KS - PŘESUN STÁVAJÍCÍ DOPRAVNÍ ZNAČKA DĚTI (A12b) NA SLOUPU VEŘEJNÉHO OSVĚTLENÍ - PŘESUN SPOLU SE SLOUPEM VO
1KS - ODSTRANĚNÍ STÁVAJÍCÍ DOPRAVNÍ ZNAČKY IJ 4b

PRO NOVÉ ZNAČKY BUDE POZINKOVANÁ TRUBKA V.3M, Ø60 MM . TL.STĚNY 2MM, S VÍČKEM PVC, OBJÍMKOU PRO ZNAČKU A KOTVÍCÍ HLINÍKOVÉ PATKY BUDOU OSAZENY POD ÚROVEŇ DLAŽBY A KOTVENY 4x M14x350 + 2KS JISTÍCÍCH ŠROUBŮ M10x20, PRO HLINÍKOVÉ PATKY BUDE PROVEDENY BET.PATKY Z BETONU C20/25 400x400 HL. 500 MM

## LEGENDA ZNAČENÍ

- HRANICE ŘEŠENÍHO ÚZEMÍ IO 01 A IO 02
- HRANICE ŘEŠENÍHO ÚZEMÍ IO 12
- IP12 – SVISLÉ DOPRAVNÍ ZNAČENÍ
- V 10b – VODOROVNÉ DOPRAVNÍ ZNAČENÍ
- ROZHLEDOVÉ TROJÚHELNÍKY
- HLAVNÍ VSTUP DO MŠ
- VEDLEJŠÍ VSTUPY DO MŠ
- VSTUPY NA ZAHRADU MŠ

## LEGENDA - ŠTĚRBINOVÉ ODVODNĚNÍ

- LINIOVÝ ODVODŇOVACÍ ŽLAB - C250 S ODSTUPŇOVANÝM DNEM - SVĚTLOST 100 MM
- PODÉLNÁ ŠTERBINA Z NEREZOVÉ OCELI 304 Š.18 MM S ANTI-LEAF ÚPRAVOU
- S ASYMETRICKÝM REVIZNÍM NÁSTAVCEM 100MM, NEREZ
- INSPEKČNÍ RÁMEČEK 500 MM S ŠTĚRBINOU Z NEREZOVÉ OCELI 304
  VENKOVNÍ ŽLABOVÁ VPUST ŠTĚRBINOVÁ S ASYMETRICKÝM
  REVIZNÍM NÁSTVACEM 100 MM NEREZ - PRO VYPLNĚNÍ DLAŽBOU
- VČ.VŠECH POTŘEBNÝCH DOPLŇKŮ: HRDLO PRO NAPOJNEÍ NA ODPAD DN 110, ZÁMEK ŽLABU, ČELO PRO ZASLEPENÍ ŽLABU, ZÁPACHOVÁ UZÁVĚRA, HÁK PRO VYJMUTÍ ROŠTU, ČELO BOČNÍ PRO NAPOJNEÍ NA ODPAD DN 110
- OSADIT DO BETONOVÉHO LOŽE BETON, C30/37 ( POD ŽLABEM A DO BOKŮ MIN. 150 MM NA KAŽDOU STRANU), PROPOPENÍ SPODNÍ ČÁSTI BET.LOŽE S VRCHNÍM BETONEM TRNY Ø10 MM PO 400 MM
- 1.ŘADU DLAŽBY U ŽLABU OSADIT DO BETONOVÉHO LOŽE
- ROŠT OSADIT 3-5 MM NÍŽE NEŽ POVRCH DLAŽBY
- METI ŽLABEM (ROŠTĚM) A DLAŽBOU VYPLNIT TRVALE PRUŽNÝM TMELEM V BARVĚ DLAŽBY
- NAPOJIT DO DEŠŤOVÉ ŠACHTY DŠ6, ŠACHTA JE SOUČÁSTÍ IO 04

IO 01 - 37 bm
INSPEKČNÍ RÁMEČEK 3 ks

## LEGENDA - POKLOPY PRO ZADLÁŽDĚNÍ

- POKLOPY TYPU CD PRO ZADLÁŽDĚNÍ JSOU VYBAVENY POLYETYLENOVÝM RÁMEM S IINTEGROVANÝM OTEVÍRACÍM SYSTÉMEM
- POKLOPY NENÍ NUTNÁ VYBETONOVAT
- NOSNOST ZATÍŽENÉHO VOZIDLA 10tun
- POKLOPY BUDOU VYBAVENY 4 ZÁMKY (ŠROUBY)
- JEJICH PROFILOVANÉ DBO ZAJIŠŤUJE NOSNOST ( JEN SE DO NICH UMÍSTÍ DLAŽBA)
- JEDNÁ SE O ČTVERCOVÝ POKLOP A RÁM S KRUHOVÝM PRŮCHODEM
- VNITŘNÍ ROZMĚR 600x600 MM, VNĚJŠÍ ROZMĚR 696x696 MM, VÝŠKA RÁMU 80 MM
- POKLOPY VYVZOROVAT A NECHAT SCHVÁLIT ARCHITEKTEM

IO 01 - 7 ks

## LEGENDA - BETONOVÉ KOULE

- BETONOVÉ KOULE Ø450 MM
- PÍSKOVANÝ POVRCH, ODSTÍN PŘÍRODNÍ BETON,. KOULE VYVZOROVAT A NECHAT SCHVÁLIT ARCHITEKTEM
- KAŽDÁ KOULE BUDE ZAJIŠTĚNA PROTI POHYBU A ODCIZENÍ - ZABETONOVÁNÍM POD DLAŽBOU - KOULE BUDOU JIŽ Z VÝROBY OPATŘENY VNITŘNÍM ZÁVITEM PRO NAŠROUBOVÁNÍ KOTVY, BT. ZÁKLAD POD DLAŽBOU 11x 300x300x300 NN
- POLOHY BUDOU UPŘESNĚNY ARCHITEKTEM NA MÍSTĚ PŘI REALIZACI

IO 01 - 11 ks

## LEGENDA - KOVOVÉ STOLIČKY

- STOLIČKY ZE ZINKOVANÉ OCELI A PRÁŠKOVÝ VYPALOVCÍ LAK
- KAŽDOU STOLIČKU KOTVIT POD DLAŽBU DO BET.ZÁKLADU (C20/25 XC1)
  O VEL.11x 600x500x300MM POMOCÍ ZÁVITOVÝCH TYČÍ
- POLOHY BUDOU UPŘESNĚNY ARCHITEKTEM NA MÍSTĚ PŘI REALIZACI

SOUČÁSTÍ SO 04 - 11 ks

## LEGENDA - STOJANY NA KOLA

- STOJANY NA KOLA ZE ZINKOVANÉ OCELI A PRÁŠKOVÝ VYPALOVCÍ LAK
- KOTVIT POD DLAŽBU DO BET.ZÁKLADU (C20/25 XC1)
  O VEL.2x 2800x300x300MM POMOCÍ ZÁVITOVÝCH TYČÍ
- PŘESNÁ POLOHA BUDE UPŘESNĚNA ARCHITEKTEM NA MÍSTĚ PŘI REALIZACI

SOUČÁSTÍ SO 04 - 5 ks

## LEGENDA - ODPADKOVÝ KOŠ

- ODPADKOVÝ KOŠ SE STŘÍŠKOU KRUHOVÉGHHO PŮDORYSU OPLÁŠTĚNÝ
  24 DŘEVĚNÝMI LAMELAMI Z TROPICKÉHO DŘEVA JATOBA PŘÍRODNÍ
- OBJEM NÁDOBY 45l
- KOVOVÉ ČÁSTI ZINKOVANÝ A OPATŘENY PRÁŠKOVOU VYPALOVACÍ BRARVOU
- KOTVIT POD DLAŽBU DO BET.ZÁKLADU (C20/25 XC1)
  O VEL.2x 400x400x400MM POMOCÍ ZÁVITOVÝCH TYČÍ
- POLOHA BUDE UPŘESNĚNA ARCHITEKTEM NA MÍSTĚ PŘI REALIZACI

SOUČÁSTÍ SO 04 - 2 ks

## LEGENDA - LAVIČKY

- PARKOVÁ LAVIČKA. OCELOVÁ KCE SEDÁK
  A OPĚRADLO Z TROPICKÉHO DŘEVA BEZ POVRCHOVÉ ÚPRAVY, LAMELY, DÉLKA 1800MM
- KOTVIT POD DLAŽBU DO BET.ZÁKLADU (C20/25 XC1)
  O VEL.4x 400x400x400MM / 1LAVIČKA POMOCÍ ZÁVITOVÝCH TYČÍ
- POLOHA BUDE UPŘESNĚNA ARCHITEKTEM NA MÍSTĚ PŘI REALIZACI

SOUČÁSTÍ SO 04 - 7 ks

## POZNÁMKA

- PŘED ZAHÁJENÍM STAVEBNÍCH PRACÍ NA OPLOCENÍ SIGNÁLNĚ VYTÝČIT VEŠKERÉ PODZEMNÍ SÍTĚ TECHNICKÉHO VYBAVENÍ, KTERÉ SE NA JEHO POZEMKU A V JEHO TĚSNÉ BLÍZKOSTI VYSKYTUJÍ, VČETNĚ BEZPROSTŘEDNÍ BLÍZKOSTI UVAŽOVANÝCH STAVEBNÍCH PRACÍ
- VEŠKERÉ ŘADY A PŘÍPOJKY JSOU ZAKRESLENY POUZE ORIENTAČNĚ, DLE POSKYTNUTÝCH ZÁKRESŮ JEDNOTLIVÝCH SPRÁVŮ INŽENÝRSKÝCH SÍTÍ
- V PŘÍPADĚ NESOUHLASU DLE NAVRŽENÉ PROJEKTOVÉ DOKUMENTACE, JE NUTNÉ PŘIZPŮSOBIT DLE SKUTEČNÉHO ZAMĚŘENÍ A VŠE JE NUTNÉ PŘEDEM KONZULTOVAT S PROJEKTANTEM
- VEŠKERÉ PRÁCE KOLEM PŘÍPOJKEK BUDOU PROVÁDĚNY RUČNĚ, BEZ STROJNÍ MECHANIZACE

## LEGENDA SO A IO

| | |
|---|---|
| SO 00 | DEMOLICE BÝVALÉ VÝMĚNÍKOVÉ STANICE |
| SO 01 | HLAVNÍ OBJEKT MATEŘSKÉ ŠKOLKY |
| SO 02 | OPLOCENÍ |
| SO 03 | NEOBSAZENO |
| SO 04 | TERÉNNÍ A SADOVÉ ÚPRAVY, VENKOVNÍ VYBAVENÍ + HERNÍ PRVKY |
| IO 01 | **ZPEVNĚNÉ PLOCHY** |
| IO 02 | **ROZŠÍŘENÍ STÁVAJÍCÍHO PARKOVIŠTĚ** |
| IO 03 | ODKANALIZOVÁNÍ SPLAŠKOVÝCH VOD |
| IO 04 | ODKANALIZOVÁNÍ DEŠŤOVÝCH VOD |
| IO 05 | HLAVNÍ DOMOVNÍ VEDENÍ ELEKTRO – VIZ PD ELEKTRO |
| IO 06 | VEŘEJNÁ ČÁST VODOVODNÍ PŘÍPOJKY |
| IO 07 | PŘELOŽKA CZT A PŘÍPOJKA CZT |
| IO 08 | PŘÍPOJKA TELEKOMUNIKACÍ – DODÁVKA SPRÁVCE SÍTÍ |
| IO 09 | PŘELOŽKA VEŘEJNÉHO OSVĚTLENÍ – VIZ PD ELEKTRO |
| IO 10 | ODKANALIZOVÁNÍ TUKOVÝCH VOD Z KUCHYNĚ |
| IO 11 | ZÁVLAHA ZAHRADY VČ.AKUMULAČNÍ NÁDRŽE – VIZ PD ZÁVLAHA ZAHRADY |
| IO 12 | **OPRAVA STÁVAJÍCÍHO PARKOVIŠTĚ SPOL.CETIN** |

## UPOZORNĚNÍ

V PŘÍPADĚ NESROVNALOSTÍ MEZI JEDNOTLIVÝMI ČÁSTMI DOKUMENTACE PLATÍ, ŽE:
- VÝKRESY PODROBNĚJŠÍHO MĚŘÍTKA MAJÍ PŘEDNOST PŘED VÝKRESY HRUBÉHO MĚŘÍTKA, POŘÍZENÝM KE STEJNÉMU DATU
- TEXTOVÁ URČENÍ (SPECIFIKACE) MAJÍ PŘEDNOST PŘED VÝKRESY
- ÚPRAVY POVRCHŮ V TABULKÁCH A TEXTOVÝCH URČENÍ (SPECIFIKACÍCH) MAJÍ PŘEDNOST PŘED ZNÁZORNĚNÍM NA VÝKRESECH
- STAVEBNĚ ARCHITEKTONICKÉ VÝKRESY MAJÍ PŘEDNOST PŘED VÝKRESY KONSTRUKČNÍMI, TZB, ZELENĚ A TERÉNNÍCH ÚPRAV, V TOM SMYSLU, ŽE JSOU ROZHODUJÍCÍ PRO ŘEŠENÍ PŘÍPADNÝCH ROZDÍLŮ V CELKOVÉM UTVÁŘENÍ A POJETÍ ARCHITEKTONICKÝCH PRVKŮ KONSTRUKCÍ, ÚPLNOST A KVALITA INSTALACÍ VŠECH PROFESNÍMÍ SPECIALISTY NAVRŽENÝCH SYSTÉMŮ MUSÍ BÝT VŠAK ZACHOVÁNA
- BEZ OHLEDU NA PŘEDCHÁZEJÍCÍ PODMÍNKY MÁ DOKUMENTACE POZDĚJŠÍHO DATA VŽDY PŘEDNOST PŘED DOKUMENTACÍ DŘÍVĚJŠÍHO DATA
- TATO DOKUMENTACE JE CHRÁNĚNA AUTORSKÝM ZÁKONEM Č.121/2000 SB. A JE VLASTNICTVÍM AUTORA. NESMÍ BÝT BEZ SOUHLASU AUTORA POUŽÍVÁNA, KOPÍROVÁNA ČI POSKYTNUTA TŘETÍ OSOBĚ
- INFORMACE Z TOHOTO DOKUMENTU MOHOU BÝT POUŽITY JENOM V SOUVISLOSTI S TÍMTO PROJEKTEM A NEMOHOU BÝT V ŽÁDNÉM PŘÍPADĚ BEZ VÝSLOVNÉHO SOUHLASU ARCHITEKTA POZMĚŇOVÁNY
- DOKUMENTACE PRO PROVEDENÍ STAVBY NEZAHRNUJE DODAVATELSKOU, DÍLENSKOU A MONTÁŽNÍ DOKUMENTACI. STAVEBNÍ PRÁCE BUDOU PROVEDENY DLE PLATNÝCH PŘEDPISŮ A TECHNICKÝCH NOREM
- VEŠKERÉ ROZMĚRY, NEPRAVIDELNÉ TVARY JE TŘEBA PROVÉST NA STAVBĚ DŮKLADNÝM GEODETICKÝM ROZMĚŘENÍM !
JAKÉKOLIV PŘÍPADNÉ ZMĚNY ČI ÚPRAVY V PROJEKTOVÉ DOKUMENTACE JE TŘEBA KONZULTOVAT A NECHAT SCHVÁLIT ARCHITEKTEM
- PŘESNÝ TECHNOLOGICKÝ POSTUP PRO ULOŽENÍ POTRUBÍ URČUJE VŽDY PŘÍSLUŠNÝ VÝROBCE SVÉHO POTRUBÍ VE SVÉM TECHNICKÉM MANUÁLU

## ±0.000 SO 01= 328,20 m.n.m. BALT P.V.

AKCE
# MATEŘSKÁ ŠKOLA, ZÁPADNÍ UL., VARNSDORF

MÍSTO P. P. Č. 2849/4, 2849/6, 2849/7, 2849/10, 2836/2 , K. Ú. VARNSDORF


INVESTOR
MĚSTO VARNSDORF
NÁM.E.BENEŠE 470
407 47 VARNSDORF

ZÁSTUPCE INVESTORA ING. STANISLAV HORÁČEK

HLAVNÍ PROJEKTANT
A.R.

RG ARCHITECTS STUDIO S.R.O.
ČSL.LETCŮ 786, 407 47 VARNSDORF
TEL.602 754 667, 474 770 220-222
IČ: 020 96 111 www.rgarchitects.cz

AUTOR RADOMÍR GRAFEK
HIP ZDENĚK NAVRÁTIL

DOKUMENTACE OBJEKTŮ
ZODPOVĚDNÝ PROJEKTANT ING. VÁCLAV MORAVEC
VYPRACOVAL ZDENĚK NAVRÁTIL


| | | | | | |
|---|---|---|---|---|---|
| FORMÁT | 18xA4 | MĚŘÍTKO | 1:100 | DATUM | PROSINEC 2019 |
| STUPEŇ | DPS | PROFESE | D.2.3 | ZPEVNĚNÉ PLOCHY IO 01<br>ROZŠÍŘENÍ STÁVAJÍCÍHO PARKOVIŠTĚ IO 02<br>OPRAVA STÁVAJÍCÍHO PARKOVIŠTĚ IO 12 | |
| NÁZEV VÝKRESU | PŮDORYS ZPEVNĚNÝCH PLOCH | | | Č.VÝKRESU | D.2.3 - 03 |

Č.PARÉ/KOPIE