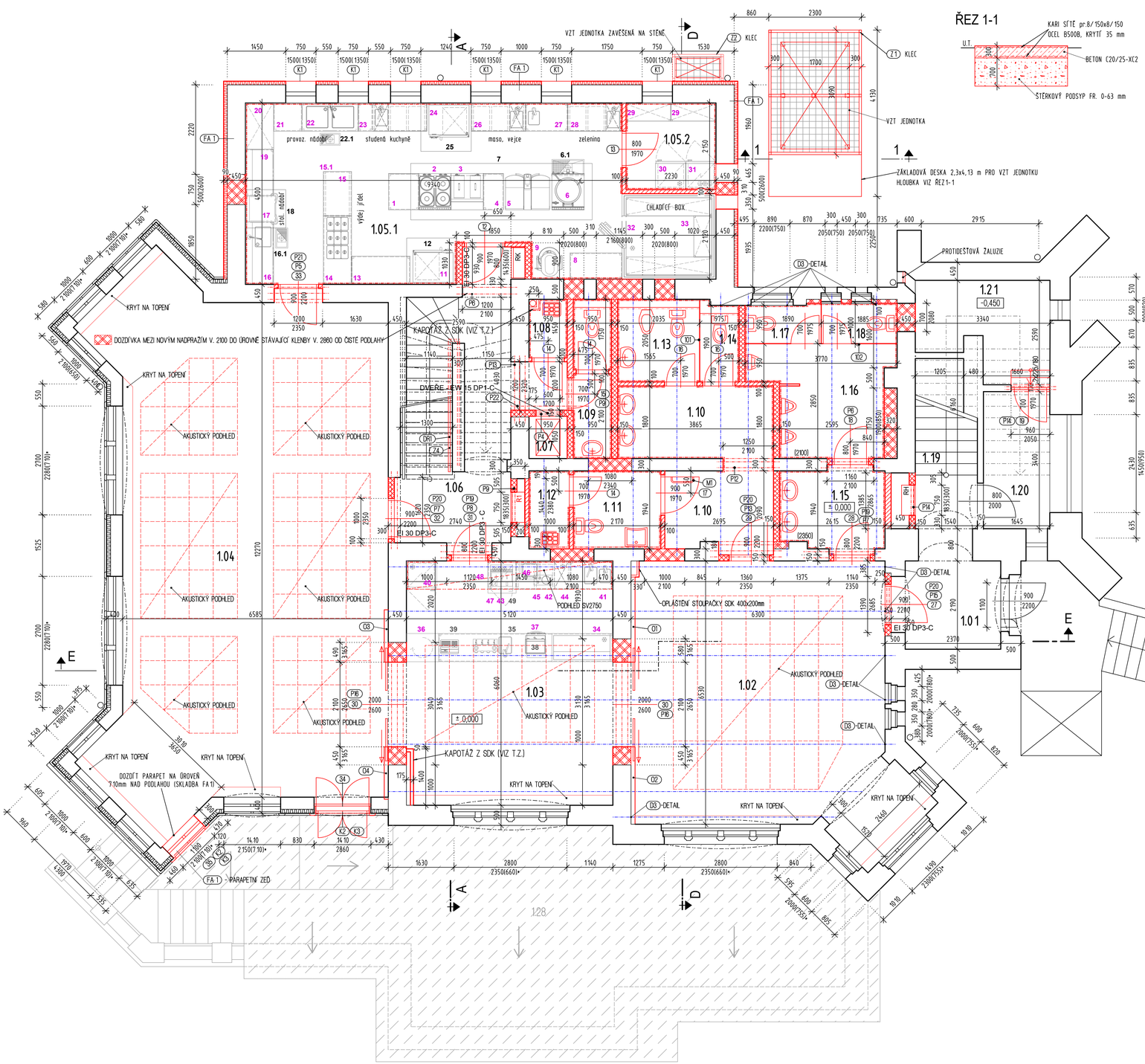

ŘEZ 1-1

LEGENDA MÍSTNOSTÍ

Č. M.	Název místnosti	Plocha m2	Podlaha	Strop	Stěny
1.01	ZÁDVEŘÍ	6.75 m2	STÁVAJÍCÍ	STÁVAJÍCÍ	
1.02	RESTAURACE / INFO	44.81 m2	PA6, PA8, NS3	SP4, PD1.1	KER.SOKL ≦ 100mm, ČÁST DŘEVĚNÝ OBKLAD
1.03	RESTAURACE / OBČERSTVENÍ	31.93 m2	PA8, NS3	SP4, PD1.1	KER.SOKL ≦ 100mm, KER.OBKLAD 2350 mm
1.04	RESTAURACE / SPOLEČENSKÁ MÍSTNOST	87.77 m2	PA5, PA6, PA7, NS3	SP5, PD1.2	KER.SOKL ≦ 100mm, ČÁST DŘEVĚNÝ OBKLAD
1.05.1	KUCHYŇ	44.81 m2	PA5, NS4	SP6, PD1.4	KERAMICKÝ OBKLAD 2100 mm
1.05.2	DENNÍ SKLAD	4.79 m2	PA5, NS3	SP6	KER.SOKL ≦ 100mm, OMYVATELNÝ NÁTĚR
1.06	SCHODIŠTĚ/CHODBA	19.71 m2	PA5, PA6, NS2, NS3	SP4, PD1.3	KER.SOKL ≦ 100mm
1.07	VÝTAH	1.00 m2	-	-	-
1.08	ÚKLID KUCHYŇ	1.37 m2	PA5, NS4	SP4, PD1.3	KERAMICKÝ OBKLAD 1800 mm
1.09	WC KUCHYŇ	3.66 m2	PA5, NS3	SP4, PD1.3	KERAMICKÝ OBKLAD 2100 mm
1.10	WC ŽENY - PŘEDSÍŇ	12.67 m2	PA5, NS3	SP4, PD1.3	KER.SOKL ≦ 100mm, KER.OBKLAD 2100 mm
1.11	WC IMOBILNÍ	4.21 m2	PA5, NS4	SP4, PD1.3	KERAMICKÝ OBKLAD 2100 mm
1.12	ÚKLID	1.93 m2	PA5, NS4	SP4, PD1.3	KERAMICKÝ OBKLAD 1500 mm
1.13	WC ŽENY - KABINA	4.12 m2	PA5, NS3	SP4, PD1.3	KERAMICKÝ OBKLAD 2100 mm
1.14	WC ŽENY - KABINA	1.84 m2	PA5, NS3	SP4, PD1.3	KERAMICKÝ OBKLAD 2100 mm
1.15	WC MUŽI - PŘEDSÍŇ	5.29 m2	PA5, NS3	SP4, PD1.3	KERAMICKÝ OBKLAD 2350 mm
1.16	WC MUŽI - PISOÁRY	8.22 m2	PA5, NS4	SP4, PD1.3	KERAMICKÝ OBKLAD 2100 mm
1.17	WC MUŽI - KABINA	1.70 m2	PA5, NS4	SP4, PD1.3	KERAMICKÝ OBKLAD 2100 mm
1.18	WC MUŽI - KABINA	1.94 m2	PA5, NS4	SP4, PD1.3	KERAMICKÝ OBKLAD 2100 mm
1.19	CHODBA + SCHODIŠTĚ	19.94 m2	STÁVAJÍCÍ	-	STÁVAJÍCÍ
1.20	POKLADNA	5.60 m2	STÁVAJÍCÍ	STÁVAJÍCÍ	STÁVAJÍCÍ
1.21	NEVYUŽITÝ PROSTOR	7.10 m2	STÁVAJÍCÍ	STÁVAJÍCÍ	STÁVAJÍCÍ

LEGENDA

- STÁVAJÍCÍ KONSTRUKCE
- NOVĚ NAVRHOVANÉ KONSTRUKCE
- PŮDORYSNÉ UMÍSTĚNÍ STROPNÍCH I PROFILŮ

LEGENDA MATERIÁLŮ

- PŮVODNÍ ZDIVO
- ZDIVO Z CIHEL PLNÝCH P10 NA MVC TL. 150 mm
- ZDIVO Z PŘÍČKOVÝCH DUTINOVÝCH CIHEL P10 NA MVC TL. 100 A 150 mm
- VYZDÍVKA Z CIHEL PLNÝCH P 15 NA MC 5
- ZATEPLENÍ

POZNÁMKY

- - VÝŠKY DOLNÍCH HRAN STÁVAJÍCÍCH OKENNÍCH RÁMŮ NAD NAVRŽENOU ÚROVNÍ ČISTÉ PODLAHY
  - NAVRŽENÁ ÚROVEŇ ČISTÉ PODLAHY = ÚROVEŇ STÁVAJÍCÍ ČISTÉ PODLAHY V ZÁDVEŘÍ 101

(M1) - MADLO PEVNÉ Z OCELOVÝCH TRUBEK NA DVEŘÍCH DL. 600mm, PRŮMĚR 32mm TRUBKOVÁ OHÝBANÁ KONSTRUKCE VE TVARU ?U?, POVRCH ÚPRAVA NEREZ MATNÁ V. 900mm NAD PODLAHOU

1. KERAMICKÉ OBKLADY VIZ TECHNICKÁ ZPRÁVA A SKLADBY KONSTRUKCÍ
2. VŠECHNY OCELOVÉ PŘEKLADY MIN. ULOŽENÍ 150 mm

VNĚJŠÍ OPLECHOVÁNÍ

(K1) - TiZn PARAPETNÍ PLECH R.Š. 400mm, CELKEM 4,9mb
(K2) - TiZn PARAPETNÍ PLECH R.Š. 150mm (PŘIZPŮSOBIT STÁVAJÍCÍM PARAPETŮM OST. OKEN), CELKEM 2,7mb
(K3) - TiZn PLECH - HORNÍ OPLECHOVÁNÍ KŘÍDLA R.Š. 100mm, CELKEM 3,2mb

SO 01
±0,000 = 440,205

ZMĚNA 2019
ZADÁVACÍ DOKUMENTACE

VED. PROJEKTU	PROJEKTANT	VYPRACOVAL	KONTROLOVAL
ING. V. PAVLÍK			---
INVESTOR	MĚSTO VARNSDORF, NÁM. E. BENEŠE 470		
MÍSTO STAVBY	VARNSDORF č.p. 1726		

V & M Spol. s r.o. — PROJEKTOVÁNÍ STAVEB A INŽENÝRING

REKONSTRUKCE HRÁDKU
HLAVNÍ BUDOVA

ARCHITEKTONICKÉ A STAVEBNĚ TECHNICKÉ ŘEŠENÍ

1. NADZEMNÍ PODLAŽÍ

DATUM	12/2019
ÚČEL	DSP+DPS
MĚŘÍTKO	1 : 50
Č.ZAKÁZKY	01-06
Č.ARCHIVNÍ	01 - 06 - DSP+DPS
ČÍSLO VÝKRESU	F.1.1.2. 4

V/Š = 550 / 950 (0.52m.)

Allplan 2011